

# Consulta NNA 2021

Los datos estadísticos relacionados con la identidad de la personas encuestadas no se relacionan directamente con sus titulares, toda vez que no se solicita el nombre o alguna característica que haga identificable a quien participa, por lo que únicamente permitirá conocer el sector estadístico.

\*La presente encuesta está basada en la "Consulta infantil y juvenil 2015", lanzada por el Instituto Nacional Electoral

([https://portalanterior.ine.mx/archivos2/portal/Elecciones/Proceso\\_Electoral\\_Federal\\_2014-2015/ConsultaInfantilyJuvenil2015/materiales.html](https://portalanterior.ine.mx/archivos2/portal/Elecciones/Proceso_Electoral_Federal_2014-2015/ConsultaInfantilyJuvenil2015/materiales.html))

**\*Obligatorio**

1. ¿En qué localidad vives? \*



*Marca solo un óvalo.*

- El Amparo
- Etzatlán
- La Mazata
- La Quebrada
- Oconahua
- Puerta de Pericos
- San Rafael
- San Sebastián
- Santa Rosalía
- Otro: \_\_\_\_\_

2. ¿Cuántos años tienes? \*



Marca solo un óvalo.

- 6 Salta a la pregunta 8
- 7 Salta a la pregunta 8
- 8 Salta a la pregunta 8
- 9 Salta a la pregunta 8
- 10 Salta a la pregunta 15
- 11 Salta a la pregunta 15
- 12 Salta a la pregunta 15
- 13 Salta a la pregunta 15
- 14 Salta a la pregunta 26
- 15 Salta a la pregunta 26
- 16 Salta a la pregunta 26
- 17 Salta a la pregunta 26

3. ¿Cuál es tu sexo? \*

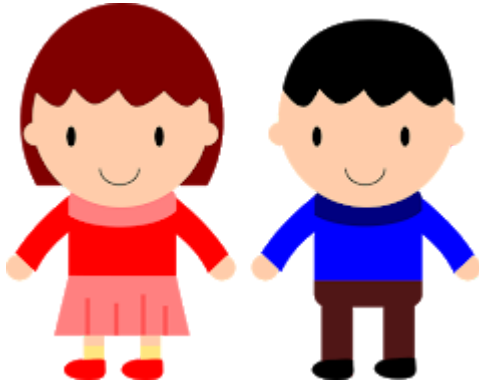

*Marca solo un óvalo.*

- Hombre
- Mujer
- Prefiero no decir

4. ¿Tienes alguna discapacidad?



*Marca solo un óvalo.*

- Sí
- No
- Tal vez

## 5. Actualmente cursas... \*



Marca solo un óvalo.

- Pre-escolar
- Primaria
- Secundaria
- Preparatoria o equivalente
- Actualmente no curso ningún ciclo escolar
- Ninguna de las anteriores
- Otro: \_\_\_\_\_

## 6. La escuela a la que asistes es...

Marca solo un óvalo.

- Pública
- Privada

## 7. ¿Cuál el nombre de tu escuela? \*

\_\_\_\_\_

Niñas y niños de 6 a 9 años



8. 1. Por donde vivo... \*

*Marca solo un óvalo por fila.*

	Sí	No
Hay parques o lugares para divertirme o hacer deporte	<input type="radio"/>	<input type="radio"/>
Ve o he visto a otros papás pegarle a sus hijos o hijas	<input type="radio"/>	<input type="radio"/>
Ve o he visto a niños pegarle a otros niños o niñas	<input type="radio"/>	<input type="radio"/>
Me siento segura o seguro	<input type="radio"/>	<input type="radio"/>

## 9. 2. En la escuela... \*

Marca solo un óvalo por fila.

	Sí	No
Las niñas y los niños nos respetamos	<input type="radio"/>	<input type="radio"/>
Puedo decir lo que pienso y siento	<input type="radio"/>	<input type="radio"/>
Mi maestra o maestro me ofende	<input type="radio"/>	<input type="radio"/>
Me siento segura o seguro	<input type="radio"/>	<input type="radio"/>

## 10. 3. En mi casa... \*

Marca solo un óvalo por fila.

	Sí	No
Puedo decir lo que pienso y siento	<input type="radio"/>	<input type="radio"/>
Cuando no obedezco, me pegan	<input type="radio"/>	<input type="radio"/>
Siento que, desde que no voy a la escuela, me regañan más en casa	<input type="radio"/>	<input type="radio"/>
Me siento segura o seguro	<input type="radio"/>	<input type="radio"/>

## 11. 4. Yo confío en ...

*Marca solo un óvalo por fila.*

	Sí	No
Mi familia	<input type="radio"/>	<input type="radio"/>
Mis amigas y amigos	<input type="radio"/>	<input type="radio"/>
Maestras y maestros	<input type="radio"/>	<input type="radio"/>
En la policía	<input type="radio"/>	<input type="radio"/>
En el ejército	<input type="radio"/>	<input type="radio"/>

## 12. 5. Si me pasa algo malo, pido ayuda a... \*

*Marca solo un óvalo por fila.*

	Sí	No
Mi familia	<input type="radio"/>	<input type="radio"/>
A mis amigas y amigos	<input type="radio"/>	<input type="radio"/>
A mis maestras o maestros	<input type="radio"/>	<input type="radio"/>
A la policía	<input type="radio"/>	<input type="radio"/>

## 13. 6. Para que haya paz en mi pueblo, lo que más ayudaría es... (elige dos opciones) \*

*Selecciona todos los que correspondan.*

- Que las personas adultas nos traten bien
- Que niñas y niños nos tratemos con respeto
- Que tomen en cuenta nuestra opinión
- Que a las niñas y a los niños nos tomen en cuenta al hacer las reglas
- Que a todas las niñas y niños nos traten igual
- Que haya más seguridad

## 14. 7. Para convivir mejor, me comprometo a... (elige dos opciones) \*

*Selecciona todos los que correspondan.*

- Cumplir las reglas
- Respetar a otras niñas y niños
- Ponerme de acuerdo con otras niñas y niños para resolver nuestros problemas
- Participar con propuestas para que todas las personas estemos bien

*Salta a la pregunta 38*

Niñas, niños y adolescentes de 10 a 13 años



## 15. 1. Creo que cuando sea una persona adulta voy a vivir mejor que ahora \*

*Marca solo un óvalo.*

- Sí
- No



## 16. 2. Por donde vivo... \*

Marca solo un óvalo por fila.

	Sí	No
Hay lugares para divertirme o hacer deporte	<input type="radio"/>	<input type="radio"/>
Las personas me respetan como soy	<input type="radio"/>	<input type="radio"/>
Puedo expresar con libertad lo que pienso y lo que siento	<input type="radio"/>	<input type="radio"/>
Ve o he visto a otros papás pegarle a sus hijos o hijas	<input type="radio"/>	<input type="radio"/>
Ve o he visto a niños pegarle a otros niños o niñas	<input type="radio"/>	<input type="radio"/>
Le he pegado a otro niño o niña	<input type="radio"/>	<input type="radio"/>
He visto que les ofrecen drogas a niñas, niños y jóvenes	<input type="radio"/>	<input type="radio"/>

## 17. 3. Me pegan o me han pegado en... \*

Marca solo un óvalo por fila.

	Sí	No
Mi casa	<input type="radio"/>	<input type="radio"/>
En la escuela	<input type="radio"/>	<input type="radio"/>
En la calle	<input type="radio"/>	<input type="radio"/>

## 18. 4. Me han gritado o insultado en... \*

Marca solo un óvalo por fila.

	Sí	No
Mi casa	<input type="radio"/>	<input type="radio"/>
En la escuela	<input type="radio"/>	<input type="radio"/>
En la calle	<input type="radio"/>	<input type="radio"/>

## 19. 5. Me han discriminado o humillado en... \*

Marca solo un óvalo por fila.

	Sí	No
Mi casa	<input type="radio"/>	<input type="radio"/>
En la escuela	<input type="radio"/>	<input type="radio"/>
En la calle	<input type="radio"/>	<input type="radio"/>

## 20. 6. Sufro o he sufrido violencia sexual... \*

Marca solo un óvalo por fila.

	Sí	No
Mi casa	<input type="radio"/>	<input type="radio"/>
En la escuela	<input type="radio"/>	<input type="radio"/>
En la calle	<input type="radio"/>	<input type="radio"/>

## 21. 7. Me siento segura o seguro en... \*

Marca solo un óvalo por fila.

	Sí	No
Mi casa	<input type="radio"/>	<input type="radio"/>
En la escuela y sus alrededores	<input type="radio"/>	<input type="radio"/>
En la calle	<input type="radio"/>	<input type="radio"/>

## 22. 8. Yo confío en... \*

Marca solo un óvalo por fila.

	Sí	No
Mi familia	<input type="radio"/>	<input type="radio"/>
Las autoridades de la escuela	<input type="radio"/>	<input type="radio"/>
Mis amigas y amigos	<input type="radio"/>	<input type="radio"/>
El ejército	<input type="radio"/>	<input type="radio"/>
Mis vecinas y vecinos	<input type="radio"/>	<input type="radio"/>
La policía	<input type="radio"/>	<input type="radio"/>
Mis maestras y maestros	<input type="radio"/>	<input type="radio"/>
Los gobernantes	<input type="radio"/>	<input type="radio"/>

## 23. 9. Si tengo un problema o estoy en peligro, pido ayuda a... \*

Marca solo un óvalo por fila.

	Sí	No
Mi familia	<input type="radio"/>	<input type="radio"/>
A mis amigas y amigos	<input type="radio"/>	<input type="radio"/>
A mis maestras y maestros	<input type="radio"/>	<input type="radio"/>
A mis vecinas y vecinos	<input type="radio"/>	<input type="radio"/>
A las autoridades de la escuela	<input type="radio"/>	<input type="radio"/>
A la policía	<input type="radio"/>	<input type="radio"/>
A una institución de Gobierno	<input type="radio"/>	<input type="radio"/>
No sé a quién o donde pedir ayuda	<input type="radio"/>	<input type="radio"/>

## 24. 10. Para que haya paz en mi pueblo, lo que más ayudaría es... (elige dos opciones) \*

Selecciona todos los que correspondan.

- Que no haya corrupción
- Que las autoridades respeten los derechos humanos
- Que todas las personas respeten las leyes
- Que los gobernantes cumplan lo que prometen
- Que haya consecuencias para quien no cumpla las reglas o viole la ley
- Que haya más seguridad

## 25. 11. Para convivir mejor, me comprometo a... (elige dos opciones) \*

Selecciona todos los que correspondan.

- Respetar a todas las personas
- Dar un consejo a las personas adultas que no respeten las leyes
- Apoyar a quienes lo necesiten
- Participar con propuestas para mejorar mi comunidad
- Respetar la ley
- Organizarme con otras personas para resolver problemas que nos afectan a todas y todos
- Denunciar abusos e injusticias
- Pedir que las personas adultas nos respeten

Salta a la pregunta 38

## Adolescentes y jóvenes de 14 a 17 años



## 26. 1. Creo o pienso que... \*

Marca solo un óvalo por fila.

	Sí	No
México estará mejor en unos años	<input type="radio"/>	<input type="radio"/>
Cuando sea una persona mayor voy a vivir mejor que ahora	<input type="radio"/>	<input type="radio"/>

## 27. 2. Por donde vivo... \*

Marca solo un óvalo por fila.

	Sí	No
Las y los jóvenes tenemos lugares adecuados para divertirnos y hacer deporte	<input type="radio"/>	<input type="radio"/>
Las personas me respetan como soy	<input type="radio"/>	<input type="radio"/>
Puedo expresar con libertad lo que pienso y lo que siento	<input type="radio"/>	<input type="radio"/>
Veo o he visto a papás/mamás pegarles a sus hijos o hijas	<input type="radio"/>	<input type="radio"/>
Veo o he visto a otras personas pelear a golpes	<input type="radio"/>	<input type="radio"/>
Yo he peleado a golpes con alguien más	<input type="radio"/>	<input type="radio"/>
Me ofrecen o he visto que les ofrecen drogas a otras personas	<input type="radio"/>	<input type="radio"/>
He participado en actos violentos	<input type="radio"/>	<input type="radio"/>
Me obligan a formar parte de un grupo de delincuentes	<input type="radio"/>	<input type="radio"/>

## 28. 3. Sufro o he sufrido violencia física... \*

Marca solo un óvalo por fila.

	Sí	No
Mi casa	<input type="radio"/>	<input type="radio"/>
En la escuela	<input type="radio"/>	<input type="radio"/>
En la calle	<input type="radio"/>	<input type="radio"/>

## 29. 4. Sufro o he sufrido violencia verbal... \*

Marca solo un óvalo por fila.

	Sí	No
Mi casa	<input type="radio"/>	<input type="radio"/>
En la escuela	<input type="radio"/>	<input type="radio"/>
En la calle	<input type="radio"/>	<input type="radio"/>

## 30. 5. Sufro o he sufrido violencia psicológica... \*

Marca solo un óvalo por fila.

	Sí	No
Mi casa	<input type="radio"/>	<input type="radio"/>
En la escuela	<input type="radio"/>	<input type="radio"/>
En la calle	<input type="radio"/>	<input type="radio"/>

## 31. 6. Sufro o he sufrido violencia sexual... \*

Marca solo un óvalo por fila.

	Sí	No
Mi casa	<input type="radio"/>	<input type="radio"/>
En la escuela	<input type="radio"/>	<input type="radio"/>
En la calle	<input type="radio"/>	<input type="radio"/>

## 32. 7. Me siento segura o seguro en... \*

Marca solo un óvalo por fila.

	Sí	No
Mi casa	<input type="radio"/>	<input type="radio"/>
En la escuela y sus alrededores	<input type="radio"/>	<input type="radio"/>
En la calle	<input type="radio"/>	<input type="radio"/>
En mi trabajo	<input type="radio"/>	<input type="radio"/>

## 33. 8. Yo confío en... \*

Marca solo un óvalo por fila.

	Sí	No
Mi familia	<input type="radio"/>	<input type="radio"/>
Mis amistades	<input type="radio"/>	<input type="radio"/>
Mis vecinas y vecinos	<input type="radio"/>	<input type="radio"/>
Las y los médicos	<input type="radio"/>	<input type="radio"/>
Mis maestras y maestros	<input type="radio"/>	<input type="radio"/>
La policía	<input type="radio"/>	<input type="radio"/>
El ejército	<input type="radio"/>	<input type="radio"/>
Los partidos políticos	<input type="radio"/>	<input type="radio"/>
Los gobernantes	<input type="radio"/>	<input type="radio"/>



## 34. 9. Si tengo un problema o estoy en peligro, pido ayuda a... \*

*Marca solo un óvalo por fila.*

	Sí	No
Mi familia	<input type="radio"/>	<input type="radio"/>
Mis amigas y amigos	<input type="radio"/>	<input type="radio"/>
Mis vecinas y vecinos	<input type="radio"/>	<input type="radio"/>
Mis maestras y maestros	<input type="radio"/>	<input type="radio"/>
La policía	<input type="radio"/>	<input type="radio"/>
Una institución de gobierno	<input type="radio"/>	<input type="radio"/>
No sé a quién o dónde pedir ayuda	<input type="radio"/>	<input type="radio"/>

## 35. 10. Me gustaría que en el lugar donde vivo hubiera (elige tres opciones)... \*

*Selecciona todos los que correspondan.*

- Centros recreativos y digitales
- Opciones artísticas y culturales
- Información clara y accesible sobre salud y sexualidad
- Apoyos para la organización de jóvenes
- Acciones para conocer y ejercer mis derechos
- Recuperación de espacios públicos con la participación de la comunidad
- Becas y más escuelas para poder seguir estudiando
- Oportunidades de empleo digno para las personas jóvenes
- Capacitación para oficios y carreras técnicas
- Desarrollo de habilidades para iniciar proyectos o negocios

36. 11. Lo que ayudaría a que las personas jóvenes participemos más en la construcción de un Etzatlán con justicia y paz es (elige tres opciones)... \*

*Selecciona todos los que correspondan.*

- Que podamos expresar nuestras ideas con libertad
- Que el gobierno nos tome en cuenta en las acciones para mejorar el país
- Que haya más seguridad
- Que las autoridades respeten los derechos humanos
- Que se castigue a funcionarios corruptos
- Que se elijan gobernantes honestos, preocupados por el país

37. 12. Para que en México haya más justicia y paz me comprometo a (elige tres opciones)... \*

*Selecciona todos los que correspondan.*

- Mantenerme informado de lo que ocurre en mi país
- Defender a quien está sufriendo una injusticia
- Apoyar a quienes lo necesitan
- Respetar la ley
- Organizarme con otras personas para resolver problemas que nos afectan a todas y a todos
- Denunciar abusos e injusticias
- Participar en las próximas elecciones

Completa la siguiente frase

38. Yo quiero que en Etzatlán nunca más... \*

---

---

---

---

---

Porque tu voz cuenta... ¡Gracias por participar!

Para registrar tus respuestas haz click en el botón "Enviar"

---

Este contenido no ha sido creado ni aprobado por Google.

Google Formularios