



AUDITORIA SUPERIOR DEL ESTADO DE JALISCO  
PODER LEGISLATIVO  
SE RECIBE DOCUMENTACION ANEXA A  
RESERVA DE VERIFICAR SU CONTENIDO  
VEINTISIETE LEGAJOS  
(UN CO)  
OFICIALIA DE PARTES

AUDITORIA SUPERIOR  
DEL EDO. DE JALISCO

3 2 5 0 21 AGO 19 14:15

OFICIALIA DE PARTES

Dr. Jorge Alejandro Ortiz Ramírez

Auditoria Superior del Estado de Jalisco.

PRESENTE:

Etzatlán, Jalisco., a 19 de Agosto 2021

Por medio de la presente le envié un cordial saludo y éxitos en sus labores, me dirijo a usted haciéndole entrega de lo siguiente:

**CUENTA PÚBLICA 2020**

- Forma impresa

- 1.- Legajo Egresos Enero 2020 BBVA Bancomer Cta.- 0191604902 con folio no.- 000001 al 000114.
- 2.- Legajo Egresos Febrero 2020 BBVA Bancomer Cta.- 0191604902 con folio no.- 000115 al 000258.
- 3.- Legajo Egresos Marzo 2020 BBVA Bancomer Cta.- 0191604902 con folio no.- 000259 al 000351.
- 4.- Legajo Egresos Abril 2020 BBVA Bancomer Cta.- 0191604902 con folio no.-000352 al 000425.
- 5.- Legajo Egresos Mayo 2020 BBVA Bancomer Cta.- 0191604902 con folio no.- 000426 al 000576.
- 6.- Legajo Egresos Junio 2020 BBVA Bancomer Cta.- 0191604902 con folio no.- 000577 al 000791.
- 7.- Legajo Egresos Julio 2020 BBVA Bancomer Cta.- 0191604902 con folio no.-000792 al 000987.
- 8.- Legajo Egresos Agosto 2020 BBVA Bancomer Cta.- 0191604902 con folio no.- 000988 al 001155.

- 9.- Legajo Egresos Septiembre 2020 BBVA Bancomer Cta.- 0191604902 con folio no.- 001156 al 001292.
- 10.- Legajo Egresos Octubre 2020 BBVA Bancomer Cta.- 0191604902 con folio no.- 001293 al 002080.
- 11.- Legajo Egresos Noviembre 2020 BBVA Bancomer Cta.- 0191604902 con folio no.- 002081 al 002192, 002197 al 002325.
- 12.- Legajo Egresos Diciembre 2020 BBVA Bancomer Cta.- 0191604902 con folio no. - 002326 al 002469.
- 13.- Legajo Ingresos de Enero a Diciembre 2020 BBVA Bancomer Cta.- 0191604902 con folio no. - 000001 al 000245.
- 14.- Legajo Conciliaciones Bancarias, BBVA Bancomer Cta.- 0191604902 no. - 000001 al 000012
- 15.- Legajo Estados de Cuenta, BBVA Bancomer Cta.- 0191604902 no.- 000001 al 000093.
- 16.- Legajo Movimientos, Auxiliares del Catálogo BBVA Bancomer Cta.- 0191604902 de Enero a Diciembre con folio no.- 0000001 al 0000012.
- 17.- Legajo Egresos Enero a diciembre 2020 BBVA Bancomer Cta.- 0194069889 con folio no.- 000001 al 000403.
- 18.- Legajo Ingresos de Enero a Diciembre 2020 BBVA Bancomer Cta.- 0194069889 con folio no.- 000001 al 000181.
- 19.- Legajo Conciliaciones Bancarias, BBVA Bancomer Cta.- 0194069889 no.- 000001 al 000012
- 21.- Legajo Estados de Cuenta, BBVA Bancomer Cta.- 0194069889 no.- 000001 al 000089.
- 20.- Legajo Movimientos, Auxiliares del Catálogo BBVA Bancomer Cta.- 0194069889 de Enero a Diciembre con folio no.- 0000001 al 0000013.
- 22.- Legajo Egresos Octubre a Diciembre 2020 BBVA Bancomer Cta.- 0115851831 con folio no.- 000001 al 000109.
- 23.- Legajo Ingresos de Octubre a Diciembre 2020 BBVA Bancomer Cta.- 0115851831 con folio no.- 000001 al 000009.
- 24.- Legajo Estados de Cuenta, BBVA Bancomer Cta.- 0115851831 no.- 000001 al 000018.

25.- Legajo Conciliaciones Bancarias, BBVA Bancomer Cta.- 0115851831 no.- 000001 al 000003

26.- Legajo Movimientos, Auxiliares del Catálogo BBVA Bancomer Cta.- 0115851831 de Enero a Diciembre con folio no. - 0000001 al 0000003.

Me despido de usted agradeciéndole sus atenciones brindadas de su parte, poniéndole a sus órdenes para cualquier aclaración, duda o sugerencia.



\_\_\_\_\_  
Lic. María Fernanda Covarrubias Lanzagorta

Presidenta DIF Etzatlán, Jalisco.

\_\_\_\_\_  
L.T.S. Sergio Efraín Rodríguez Olmedo

Directora DIF Etzatlán, Jalisco



**DIF SISTEMA PARA EL DESARROLLO INTEGRAL DE LA FAMILIA DEL MUNICIPIO DE ETZATLÁN DIF**  
**ESTADO DE SITUACIÓN FINANCIERA**  
**DEL 1 DE ENERO AL 31 DE DICIEMBRE DE 2020**

CTA	DESCRIPCIÓN	2020	2019	CTA	DESCRIPCIÓN	2020	2019
12390	Otros bienes inmuebles	0.00	0.00	20490	Otros activos ofrecidos a largo plazo	0.00	0.00
<b>12400</b>	<b>BENES MUEBLES</b>	<b>606,417.11</b>	<b>606,417.11</b>	<b>20500</b>	<b>FONDOS Y BIENES DE TERCEROS EN GARANTÍA Y/O ADMINISTRACIÓN A LARGO PLAZO</b>	<b>0.00</b>	<b>0.00</b>
12410	Mobiliario y equipo de administración	51,568.00	51,568.00		Fondos en garantía a largo plazo	0.00	0.00
12420	Mobiliario y equipo educacional y recreativo	1,028.04	1,028.04		Fondos en administración a largo plazo	0.00	0.00
12430	Equipo e instrumental médico y de laboratorio	0.00	0.00		Fondos contingentes a largo plazo	0.00	0.00
12440	Vehículos y equipo de transporte	0.00	0.00		Fondos de fideicomisos, mandatos y contratos analógicos a largo plazo	0.00	0.00
12450	Equipo de defensa y seguridad	0.00	0.00		Otros fondos de terceros en garantía o/a administración a largo plazo	0.00	0.00
12460	Máquina, otros equipos y herramientas	0.00	0.00		Valores y bienes en garantía a largo plazo	0.00	0.00
12470	Colecciones, obras de arte y objetos valiosos	0.00	0.00		<b>PROVISIONES A LARGO PLAZO</b>	<b>0.00</b>	<b>0.00</b>
12480	Activos intangibles	0.00	0.00		Provisión para demandas y juicios a largo plazo	0.00	0.00
<b>12500</b>	<b>ACTIVOS INTANGIBLES</b>	<b>0.00</b>	<b>0.00</b>		Provisión para pensiones a largo plazo	0.00	0.00
12510	Software	0.00	0.00		Provisión para contingencias a largo plazo	0.00	0.00
12520	Patentes, marcas y derechos	0.00	0.00		Otras provisiones a largo plazo	0.00	0.00
12530	Concesiones y franquicias	0.00	0.00				
12540	Licencias	0.00	0.00				
12590	Otros activos intangibles	0.00	0.00				
<b>12600</b>	<b>DEPRECIACIÓN, DETERIORO Y AMORTIZACIÓN ACUMULADA DE BIENES</b>	<b>-53,991.60</b>	<b>-53,991.60</b>	<b>3000HACIENDA PÚBLICA/ PATRIMONIO</b>			
12610	Depreciación acumulada de bienes inmuebles	-53,991.60	-53,991.60	31000	HACIENDA PÚBLICA/ PATRIMONIO CONTRIBUIDO	1,421,606.28	1,421,606.28
12620	Depreciación acumulada de infraestructura	0.00	0.00		Aportaciones	0.00	0.00
12630	Depreciación acumulada de bienes muebles	0.00	0.00		0.00	0.00	0.00
12640	Deterioro acumulado de activos intangibles	0.00	0.00		0.00	0.00	0.00
<b>12700</b>	<b>ACTIVOS DIFERIDOS</b>	<b>0.00</b>	<b>0.00</b>		0.00	0.00	0.00
12710	Estudios, formulación y evaluación de proyectos	0.00	0.00		0.00	0.00	0.00
12720	Derechos sobre bienes en régimen de arrendamiento financiero	0.00	0.00		0.00	0.00	0.00
12730	Gastos pagados por adelantado a largo plazo	0.00	0.00		0.00	0.00	0.00
12740	Asocios a largo plazo	0.00	0.00		0.00	0.00	0.00
12750	Beneficios al retiro de empleados pagados por adelantado	0.00	0.00		0.00	0.00	0.00
12790	Otros activos diferidos	0.00	0.00		0.00	0.00	0.00
<b>12800</b>	<b>ESTIMACIÓN POR PÉRDIDA O DETERIORO DE ACTIVOS NO CIRCULANTES</b>	<b>0.00</b>	<b>0.00</b>		0.00	0.00	0.00
12810	Estimaciones por pérdida de cuentas incobrables de documentos por cobrar a largo plazo	0.00	0.00		0.00	0.00	0.00
12820	Estimaciones por pérdida de cuentas incobrables de dividendos diversos por cobrar a largo plazo	0.00	0.00		0.00	0.00	0.00
12830	Estimaciones por pérdida de cuentas incobrables de ingresos por cobrar a largo plazo	0.00	0.00		0.00	0.00	0.00
12840	Estimaciones por pérdida de cuentas incobrables de préstamos otorgados a largo plazo	0.00	0.00		0.00	0.00	0.00
12890	Estimaciones por pérdida de otras cuentas incobrables a largo plazo	0.00	0.00		0.00	0.00	0.00
<b>12900</b>	<b>OTROS ACTIVOS NO CIRCULANTES</b>	<b>0.00</b>	<b>0.00</b>	<b>30000</b>	<b>EXCESO O INSUFICIENCIA EN LA ACTUALIZACIÓN DE LA HACIENDA PÚBLICA / PATRIMONIO</b>	<b>0.00</b>	<b>0.00</b>
12910	Bienes en concesión	0.00	0.00	31100	Resultado por posición monetaria	0.00	0.00
12920	Bienes en arrendamiento financiero	0.00	0.00	31200	Resultado por tenencia de activos no monetario	0.00	0.00
12930	Bienes en comodato	0.00	0.00				
		<b>ACTIVOS NO CIRCULANTES</b>	<b>2,519,046.02</b>	<b>ACTIVOS NO CIRCULANTES</b>	<b>2,519,046.02</b>	<b>ACTIVOS NO CIRCULANTES</b>	<b>2,519,046.02</b>
		<b>TOTAL DEL ACTIVO</b>	<b>2,623,552.83</b>	<b>TOTAL DEL ACTIVO</b>	<b>2,623,552.83</b>	<b>TOTAL DEL ACTIVO</b>	<b>2,623,552.83</b>
						<b>TO TAL HACIENDA PÚBLICA / PATRIMONIO</b>	<b>2,671,048.24</b>
						<b>SUMA DE PASIVO Y PATRIMONIO / HACIENDA PÚBLICA</b>	<b>2,535,611.08</b>
						<b>TOTAL DE PASIVOS</b>	<b>1,566.59</b>



  
 LIC. MARÍA FERNANDA COVARRUBIAS LANZAGORTA  
 PRESIDENTA DE DIF

  
 C. SERGIO ESPIN RODRIGUEZ OLMEDO  
 DIRECTOR GENERAL

Bajo protesta de decir verdad declaramos que los Estados Financieros y sus Notas son razonablemente correctos y responsabilidad del emisor.





**DIF SISTEMA PARA EL DESARROLLO INTEGRAL DE LA FAMILIA DEL MUNICIPIO DE ETZATLÁN DIF  
ESTADO DE VARIACIÓN DE LA HACIENDA PÚBLICA**

DEL 1 DE ENERO AL 31 DE DICIEMBRE DE 2020

CONCEPTO	Hacienda pública/patrimonio contribuido	Hacienda pública/patrimonio generado de ejercicios anteriores	Hacienda pública/patrimonio generado del ejercicio	Exceso o insuficiencia en la actualización de la Hacienda pública/patrimonio	TOTAL
<b>Hacienda pública / patrimonio contribuido neto de 2019</b>	<b>1,421,606.28</b>				<b>1,421,606.28</b>
Aportaciones	0.00				0.00
Donaciones de capital	0.00				0.00
Actualización de la hacienda pública/patrimonio	1,421,606.28				1,421,606.28
<b>Hacienda pública / patrimonio generado neto de 2019</b>		<b>1,326,289.58</b>	<b>-213,851.37</b>		<b>1,112,438.21</b>
Resultados del ejercicio (ahorro/desahorro)			-213,851.37		-213,851.37
Resultados de ejercicios anteriores		1,326,289.58			1,326,289.58
Revalúos		0.00			0.00
Reservas		0.00			0.00
Rectificaciones de resultados de ejercicios anteriores		0.00			0.00
<b>Exceso o insuficiencia en la actualización de la Hacienda pública/patrimonio neto 2019</b>				<b>0.00</b>	<b>0.00</b>
Resultado por posición monetaria				0.00	0.00
Resultado por tenencia de activos no monetarios				0.00	0.00
<b>Hacienda pública / patrimonio neto final de 2019</b>	<b>1,421,606.28</b>	<b>1,326,289.58</b>	<b>-213,851.37</b>	<b>0.00</b>	<b>2,534,044.49</b>
<b>Cambios en la hacienda pública/patrimonio contribuido neto de 2020</b>	<b>0.00</b>				<b>0.00</b>
Aportaciones	0.00				0.00
Donaciones de capital	0.00				0.00
Actualización de la hacienda pública/patrimonio	0.00				0.00
<b>Variaciones de la hacienda pública/patrimonio generado neto de 2020</b>		<b>-213,851.37</b>	<b>350,855.12</b>		<b>137,003.75</b>
Resultados del ejercicio (ahorro/desahorro)			137,003.75		137,003.75
Resultados de ejercicios anteriores		-213,851.37			-213,851.37
Revalúos					0.00
Reservas					0.00
Rectificaciones de resultados de ejercicios anteriores					0.00
<b>Cambios en el exceso o insuficiencia en la actualización de la hacienda pública/patrimonio neto de 2020</b>				<b>0.00</b>	<b>0.00</b>
Resultados por posición monetaria				0.00	0.00
Resultados por terceros de activos no monetarios				0.00	0.00
<b>Hacienda pública/patrimonio neto final de 2020</b>	<b>1,421,606.28</b>	<b>1,112,438.21</b>	<b>137,003.75</b>	<b>0.00</b>	<b>2,671,048.24</b>

Bajo protesta de decir verdad declaramos que los estados financieros y sus notas, son razonablemente correctos y son responsabilidad del emisor.



**LIC. MARIA FERNANDA COVARRUBIAS LANZAGORTA**

PRESIDENTA DE DIF



**C. SERGIO EFRAIM RODRIGUEZ OLMEDO**

DIRECTOR GENERAL





DIF SISTEMA PARA EL DESARROLLO INTEGRAL DE LA FAMILIA DEL MUNICIPIO DE ETZATLÁN DIF

ESTADO DE FLUJOS DE EFECTIVO  
DEL 1 DE ENERO AL 31 DE DICIEMBRE DE 2020

CONCEPTO	2020	2019
<b>Fujos de efectivo de las actividades de operación</b>	<b>2,696,603.69</b>	<b>1,522,923.11</b>
Impuestos	0.00	0.00
Cuotas y aportaciones de seguridad social	0.00	0.00
Contribuciones de mejoras	0.00	0.00
Derechos	0.00	0.00
Productos	0.00	0.00
Aprovechamientos	8,700.00	0.00
Ingresos por venta de bienes y prestación servicios	0.00	0.00
Participaciones, aportaciones, convenios, incentivos derivados de la colaboración fiscal y fondos distritos de aportaciones	2,549,602.69	900,000.00
Transferencias, asignaciones, subsidios y subvenciones, y pensiones y jubilaciones	78,431.00	622,923.11
Otros orígenes de operación	0.00	0.00
<b>Aplicación</b>	<b>2,498,598.94</b>	<b>892,124.26</b>
Servicios personales	1,059,106.90	667,355.04
Materiales y suministros	638,776.23	33,209.09
Servicios generales	88,137.28	94,297.59
Transferencias internas y asignaciones al sector público	0.00	0.00
Transferencias al resto del sector público	0.00	0.00
Subsidios y subvenciones	713,479.53	97,262.54
Asignaciones y jubilaciones	0.00	0.00
Pensionales y jubilaciones	0.00	0.00
Transferencias a la seguridad social	0.00	0.00
Transferencias a la seguridad social	0.00	0.00
Donativos	0.00	0.00
Transferencias al exterior	0.00	0.00
Participaciones	0.00	0.00
Aportaciones	0.00	0.00
Convenios	0.00	0.00
Otros aplicaciones de operación	0.00	0.00
<b>Fujos netos de efectivo por actividades de operación</b>	<b>137,003.75</b>	<b>630,198.85</b>
<b>Origen</b>	<b>2,573,037.62</b>	<b>2,478,186.62</b>
Bienes inmuebles, infraestructura y construcciones en proceso	1,819,173.47	1,819,173.47
Bienes muebles	753,864.15	659,013.15
Otros Orígenes de inversión	0.00	0.00
<b>Aplicación</b>	<b>0.00</b>	<b>0.00</b>
Bienes inmuebles, infraestructura y construcciones en proceso	0.00	0.00
Bienes muebles	0.00	0.00
Otras aplicaciones de inversión	0.00	0.00
<b>Fujos netos de efectivo por actividades de inversión</b>	<b>2,573,037.62</b>	<b>2,478,186.62</b>
<b>Origen</b>	<b>0.00</b>	<b>0.00</b>
Endeudamiento neto	0.00	0.00
Interno	0.00	0.00
Externo	0.00	0.00
Otros orígenes de financiamiento	0.00	0.00
<b>Aplicación</b>	<b>2,716,950.62</b>	<b>3,014,056.56</b>
Servicios de la deuda	0.00	0.00
Interno	0.00	0.00
Externo	0.00	0.00
Otras aplicaciones de financiamiento	2,716,950.62	3,014,056.56
<b>Fujos netos de efectivo por actividades de financiamiento</b>	<b>-2,716,950.62</b>	<b>-3,014,056.56</b>
<b>Incremento/disminución neta en el efectivo y equivalentes al efectivo</b>	<b>-6,909.25</b>	<b>94,328.91</b>
Efectivo y equivalentes al efectivo al inicio del ejercicio	94,328.91	0.00
Efectivo y equivalentes al efectivo al final del ejercicio	87,419.66	94,328.91

Bajo protesta de decir verdad declaramos que los estados financieros y sus notas, son razonablemente correctos y son responsabilidad del emisor.

LIC. MARIA FERNANDA COMABUJAS LANZAGORTA  
PRESIDENTA DE DIF

C. SERGIO EFRAIN RODRIGUEZ OLMEDO  
DIRECTOR GENERAL



**DIF SISTEMA PARA EL DESARROLLO INTEGRAL DE LA FAMILIA DEL  
MUNICIPIO DE ETZATLÁN DIF  
NOTAS A LOS ESTADOS FINANCIEROS  
DE DESGLOSE  
DEL 1 DE ENERO AL 31 DE DICIEMBRE DE 2020**

**NOTAS A LOS ESTADOS FINANCIEROS:**

<b>Bancos</b>	79,328.91	2,671,953.69	2,678,862.94	72,419.66
Cia BBVA **4902	72,531.69	2,257,230.69	2,317,393.14	12,369.24
Cia BBVA **9889	6,797.22	301,973.00	248,719.80	60,050.42
Cia BBVA 0115851831	0.00	112,750.00	112,750.00	0.00

**BANCOS ESTA DEBIDAMENTE CONCILIADO**

<b>Participaciones, Aportaciones, Convenios, Incentiv</b>	900,000.00	0.00	0.00	900,000.00
<b>Convenios</b>	900,000.00	0.00	0.00	900,000.00
<b>Trasferencias, Asignaciones, Subsidios y Subvecl</b>	622,323.11	0.00	2,628,033.69	3,250,356.80
<b>Trasferencias y Asignaciones</b>	135,600.00	0.00	78,431.00	214,031.00
<b>Subsidios y Subvenciones</b>	486,723.11	0.00	2,549,602.69	3,036,325.80

<b>Servicios Personales</b>	667,356.04	804,526.91	0.00	1,471,881.95
Remuneraciones al personal de caracter transitorio	0.00	681,823.49	0.00	681,823.49
Sueldo base personal permanente	0.00	681,823.49	0.00	681,823.49
Remuneraciones al personal de caracter transitorio	656,056.67	122,703.42	0.00	778,759.09
Sueldo base al personal eventual	636,409.67	122,703.42	0.00	759,113.09
Retribuciones por servicios de carateria social	19,646.00	0.00	0.00	19,646.00
Remuneraciones adicionales	11,299.37	0.00	0.00	11,299.37
Primas vacacionales, dominicales y gratificaciones	11,299.37	0.00	0.00	11,299.37
<b>Materiales y Suministros</b>	366,209.09	635,148.81	0.00	1,001,357.90
Materiales de Administraci3n, Emisi3n de Documento	30,382.21	7,264.39	0.00	37,646.60
Materiales y Utiles y Equipos menores de oficina	10,918.00	6,514.39	0.00	17,432.39
Materiales y Utiles de Impresi3n y Reproducci3n	7,888.00	750.00	0.00	8,638.00
Material de Limpieza	6,576.61	0.00	0.00	6,576.61
Material para el registro e identificaci3n de bien	4,999.60	0.00	0.00	4,999.60
Alimentos y Utencillos	214,634.20	445,545.78	0.00	660,179.98
Productos Alimenticios a Personas	214,224.20	440,182.78	0.00	654,406.98
Utencillos para el Servicio de Alimentaci3n	410.00	5,363.00	0.00	5,773.00
Productos quimicos, farmaceuticos y de laboratorio	1,585.99	5,891.43	0.00	7,477.42

1,585.99	5,891.43	0.00	7,477.42	suministros médicos
97,974.00	90,143.00	0.00	188,117.00	Combustibles, lubricantes y
97,974.00	90,143.00	0.00	188,117.00	Aditivos
97,974.00	90,143.00	0.00	188,117.00	Combustibles, lubricantes y aditivos
0.00	35,426.38	0.00	35,426.38	ARTICULOS METALICOS PARA LA CONSTRUCCION
0.00	27,840.00	0.00	27,840.00	VIDRIOS Y PRODUCTOS DE VIDRIO
21,632.69	15,024.67	0.00	36,657.36	Herramientas, refacciones y accesorios menores
1,660.26	0.00	0.00	1,660.26	Refacciones y accesorios menores de equipo e intru
19,972.43	15,024.67	0.00	34,997.10	Refacciones y accesorios menores de equipo de tran
0.00	8,013.16	0.00	8,013.16	Otros materiales y articulos de construcción y rep
94,297.59	50,622.32	0.00	144,919.91	<b>Servicios generales</b>
12,941.35	14,273.02	0.00	27,214.37	Servicios básicos
1,997.35	9,803.02	0.00	11,800.37	Gas
5,865.00	0.00	0.00	5,865.00	Agua
5,079.00	4,470.00	0.00	9,549.00	Telefono tradicional
15,628.85	21,818.60	0.00	37,447.45	Servicios de Arrendamiento
2,000.00	2,000.00	0.00	4,000.00	Arrendamiento de Edificios
13,628.85	19,818.60	0.00	33,447.45	Arrendamiento de Mobiliario y equipo de admon
1,160.00	12,180.00	0.00	13,340.00	Servicios Profesionales, Cientificos y técnicos
1,160.00	12,180.00	0.00	13,340.00	Servicios legales, científicos y técnicos
3,265.40	0.00	0.00	3,265.40	Servicios Financieros
3,265.40	0.00	0.00	3,265.40	Servicios Financieros y básicos
675.00	0.00	0.00	675.00	Servicios de Traslado y viático
675.00	0.00	0.00	675.00	Viaticos del pais
20,329.99	2,350.70	0.00	22,680.69	Servicios Oficiales
20,329.99	2,350.70	0.00	22,680.69	Gastos de Orden Social y cultural
40,297.00	0.00	0.00	40,297.00	Otros Servicios Generales
40,297.00	0.00	0.00	40,297.00	Impuestos sobre Nomina y otros que se deriven
97,262.54	713,479.53	0.00	810,742.07	<b>Transferencias, Asignaciones, Subsidios y otras ay</b>
97,262.54	713,479.53	0.00	810,742.07	Ayudas Sociales
97,262.54	713,479.53	0.00	810,742.07	Ayudas sociales a personas
155,613.29	7,451.00	0.00	163,064.29	<b>Bienes muebles, inmuebles e intangibles</b>
103,017.25	7,451.00	0.00	110,468.25	Mobiliario y Equipo de Administración
103,017.25	7,451.00	0.00	110,468.25	Mobiliario y Equipos de Admon
51,568.00	0.00	0.00	51,568.00	Mobiliario y equipo educacion y recreativo
51,568.00	0.00	0.00	51,568.00	Otro mobiliario y equipo educacional y recreativo

Bajo protesta de decir verdad declaramos que los Estados Financieros y sus Notas son razonablemente correctos y responsabilidad del emisor.

ASEJ2020-13-12-08-2021-1

C. SERGIO EFRAIN RODRIGUEZ  
 OLMEDO  
 DIRECTOR GENERAL

LIC. MARIA FERNANDA  
 COVARRUBIAS LANZAGORTA  
 PRESIDENTA DE DIF

Equipo e instrumental medico y de laboratorio	1,028.04	0.00	1,028.04
<b>Inversión Pública</b>	<b>511,050.22</b>	<b>0.00</b>	<b>511,050.22</b>
Obra pública en bienes del dominio público	511,050.22	0.00	511,050.22
Edificación No Habitacional	511,050.22	0.00	511,050.22
Seguros y fianzas	0.00	0.00	9,934.38
<b>Gastos de Venta</b>	<b>0.00</b>	<b>0.00</b>	<b>173,972.60</b>
Sueldos y Salarios	0.00	0.00	171,225.69
Compensaciones	0.00	0.00	1,630.00
Aguinaldo	0.00	0.00	169,595.69
Uniformes	0.00	0.00	2,746.91
<b>Reparación y Mantenimiento de Equipo de Transporte</b>	<b>0.00</b>	<b>2,600.00</b>	<b>80,707.39</b>
Sueldos y Salarios	0.00	0.00	32,815.41
Compensaciones	0.00	0.00	16,180.00
Aguinaldo	0.00	0.00	8,186.50
Indemnizaciones	0.00	0.00	8,448.91
Papería y artículos de oficina	0.00	0.00	3,274.00
Donativos y ayudas	0.00	2,600.00	-2,600.00
Otros gastos generales	0.00	0.00	10,000.00
Cementos y Productos de Concreto	0.00	0.00	10,124.98
Material impreso e información digital	0.00	0.00	6,595.00
Penas multas accesorios y actualizaciones	0.00	0.00	846.00
Reparación y Mantenimiento de Equipo de Transporte	0.00	0.00	17,052.00

**DIF SISTEMA PARA EL DESARROLLO INTEGRAL DE LA FAMILIA DEL MUNICIPIO DE ETZATL  
 CONCILIACIÓN ENTRE LOS INGRESOS PRESUPUESTARIOS Y CONTABLES  
 DEL 1 DE ENERO AL 31 DE DICIEMBRE DE 2020**

CONCEPTO	IMPORTE
<b>1. Total de ingresos presupuestarios</b>	<b>2,636,603.69</b>
<b>2. Ingresos contables no presupuestarios</b>	<b>0.00</b>
2.1 Ingresos financieros	0.00
2.2 Incremento por variaciones de inventarios	0.00
2.3 Disminución del exceso de estimación por pérdida o deterioro u obsolescencia	0.00
2.4 Disminución del exceso de provisiones	0.00
2.5 Otros ingresos y beneficios varios	0.00
2.6 Otros ingresos contables no presupuestarios	0.00
<b>3. Ingresos presupuestarios no contables</b>	<b>0.00</b>
3.1 Aprovechamientos patrimoniales	0.00
3.2 Ingresos derivados de financiamientos	0.00
3.3 Otros ingresos presupuestarios no contables	0.00
<b>4. Total de ingresos contables</b>	<b>2,636,603.69</b>

Bajo protesta de decir verdad declaramos que los estados financieros y sus notas, son razonablemente correctos y son responsabilidad del emisor.

\_\_\_\_\_  
**LIC. MARIA FERNANDA COVARRUBIAS LANZAGORTA**  
 PRESIDENTA DE DIF

\_\_\_\_\_  
**C. SERGIO EFRAIN RODRIGUEZ OLMEDO**  
 DIRECTOR GENERAL



**DIF SISTEMA PARA EL DESARROLLO INTEGRAL DE LA FAMILIA DEL MUNICIPIO DE ETZATL  
CONCILIACIÓN ENTRE LOS EGRESOS PRESUPUESTARIOS Y LOS GASTOS CONTABLES  
DEL 1 DE ENERO AL 31 DE DICIEMBRE DE 2020**

CONCEPTO	IMPORTE
<b>1. Total de egresos presupuestarios</b>	<b>2,499,599.94</b>
<b>2. Egresos presupuestarios no contables</b>	<b>0.00</b>
2.1 Materias primas y materiales de producción y comercialización	0.00
2.2 Materiales y suministros	0.00
2.3 Mobiliario y equipo de administración	0.00
2.4 Mobiliario y equipo educativo y recreativo	0.00
2.5 Equipo e instrumental médico y de laboratorio	0.00
2.6 Vehículos y equipo de transporte	0.00
2.7 Equipo de defensa y seguridad	0.00
2.8 Maquinaria, otros equipos y herramientas	0.00
2.9 Activos biológicos	0.00
2.10 Bienes inmuebles	0.00
2.11 Activos intangibles	0.00
2.12 Obras públicas en bienes de dominio público	0.00
2.13 Obras públicas en bienes propios	0.00
2.14 Acciones y participaciones de capital	0.00
2.15 Compra de títulos y valores	0.00
2.16 Concesión de préstamos	0.00
2.17 Inversiones en fideicomisos, mandatos y otros analogos	0.00
2.18 Provisiones para contingencias y otras erogaciones especiales	0.00
2.19 Amortización de la deuda pública	0.00
2.20 Aduanos de ejercicios fiscales anteriores (ADEFAS)	0.00
2.21 Otros egresos presupuestales no contables	0.00
<b>3. Gastos contables no presupuestales</b>	<b>0.00</b>
3.1 Estimaciones, depreciaciones, deterioros, obsolescencias y amortizaciones	0.00
3.2 Provisiones	0.00
3.3 Disminución de inventarios	0.00
3.4 Aumento por insuficiencia de estimaciones por pérdida o deterioro u obsolescencias	0.00
3.5 Aumento por insuficiencia de provisiones	0.00
3.6 Otros gastos	0.00
3.7 Otros gastos contables no presupuestales	0.00
<b>4. Total de gastos contables</b>	<b>2,499,599.94</b>

Bajo protesta de decir verdad declaramos que los estados financieros y sus notas, son razonablemente correctos y son responsabilidad del emisor.

\_\_\_\_\_  
LIC. MARIA FERNANDA COWARUBIAS LANZAGORTA  
PRESIDENTA DE DIF

\_\_\_\_\_  
C. SERGIO EFRAIN RODRIGUEZ OLMEDO  
DIRECTOR GENERAL



**DIF SISTEMA PARA EL DESARROLLO INTEGRAL DE LA FAMILIA DEL  
MUNICIPIO DE ETZATLÁN DIF  
NOTAS A LOS ESTADOS FINANCIEROS  
DE MEMORIA  
(CUENTAS DE ORDEN)  
DEL 1 DE ENERO AL 31 DE DICIEMBRE DE 2020**

Notas de Memoria (Cuentas de orden) Cuentas de Orden contable. Las cuentas de orden presupuestal representan los momentos contables del ejercicio 2020 en el cual se refleja el importe de las operaciones que afectan a la Ley de Ingresos y el presupuesto de Egresos del ejercicio presupuestario del ejercicio. 8100 LEY DE INGRESOS 8110 LEY DE INGRESOS ESTIMADA 8120 LEY DE INGRESOS POR EJECUTAR 8130 MODIFICACIONES A LA LEY DE INGRESOS ESTIMADA 8140 LEY DE INGRESOS DEVENGADA 8150 LEY DE INGRESOS RECAUDADA 8200 PRESUPUESTO DE EGRESOS 8210 PRESUPUESTO DE EGRESOS APROBADO 8220 PRESUPUESTO DE EGRESOS POR EJERCER 8230 MODIFICACIONES AL PRESUPUESTO DE EGRESOS APROBADO 8240 PRESUPUESTO DE EGRESOS COMPROMETIDO 8250 PRESUPUESTO DE EGRESOS DEVENGADO 8260 PRESUPUESTO DE EGRESOS EJERCIDO 8270 PRESUPUESTO DE EGRESOS PAGADO.

**C. SERGIO EFRAIN RODRIGUEZ**  
**OLMEDO**  
**DIRECTOR GENERAL**

**LIC. MARIA FERNANDA**  
**COVARRUBIAS LANZAGORTA**  
**PRESIDENTA DE DIF**

**ASEJ2020-13-12-08-2021-1**

Bajo protesta de decir verdad declaramos que los Estados Financieros y sus Notas son razonablemente correctos y responsabilidad del emisor.

**DIF SISTEMA PARA EL DESARROLLO INTEGRAL DE LA FAMILIA DEL  
MUNICIPIO DE ETZATLÁN DIF  
NOTAS A LOS ESTADOS FINANCIEROS  
DE GESTIÓN ADMINISTRATIVA  
DEL 1 DE ENERO AL 31 DE DICIEMBRE DE 2020**

El ejercicio fiscal del municipio abarca del 1 de enero al 31 de diciembre de cada año. Las obligaciones fiscales federales y estatales a su cargo, en su carácter de persona moral con fines no lucrativos, son los siguientes: Federales \* retener y enterar el ISR por concepto de sueldos y salarios, honorarios y arrendamiento. \* presentar declaración informativa sobre las percepciones pagadas por concepto de remuneraciones al trabajo personal subordinado y honorarios asimilados \* timbrar comprobantes por concepto de pagos de sueldos y honorarios asimilados a salarios. Estatales \* retener y enterar el impuesto del 3% por pagos a personas físicas que presten servicios profesionales independientes. Bases de preparación de los estados financieros Los estados financieros y presupuestos son elaborados con base en la información que arroja el sistema de información COMPAQI el cual procesa los datos a los que se da entrada en cada centro de registro, afectando en tiempo real y simultánea, contabilidad y presupuesto. Los estados financieros al 31 de diciembre del 2020, fueron estructurados con base a las disposiciones de la ley general de contabilidad gubernamental y acuerdos emitidos por el CONAC, sin embargo no se ha aplicado ciertos lineamientos, como es el caso de las depreciaciones de los bienes propiedad del municipio, el separar la obra capitalizable de la que no lo es, el registro completo del patrimonio. El marco conceptual de la contabilidad y los postulados básicos adoptados por el municipio, corresponden a lo establecido en la ley general de contabilidad gubernamental y diversos acuerdos del CONAC, siendo dichos postulados, los que se definen a continuación: 1) SUSTANCIA ECONOMICA Es el reconocimiento confiable de las transacciones, transformaciones internas y otros eventos, que afectan económicamente al ente público y delimitan la operación del sistema de contabilidad gubernamental. 2) ENTES PUBLICOS Los poderes ejecutivo, legislativo y judicial de la federación y de las entidades federativas; los entes autónomos de la federación y de las entidades federativas; los ayuntamientos de los municipios; los órganos político - administrativos de las demarcaciones territoriales del distrito federal; y las entidades de la administración pública paraestatal, ya sean federales, estatales o municipales. 3) EXISTENCIA PERMANENTE La actividad del ente público se establece por tiempo indefinido, salvo disposición legal en la que se especifique lo contrario. 4) REVELACION SUFICIENTE Los estados y la información financiera deben mostrar amplia y claramente la situación financiera y los resultados del ente público. 5) IMPORTANCIA RELATIVA La información debe mostrar los aspectos importantes de la entidad que fueron reconocidos contablemente. 6) REGISTRO E INTEGRACION PRESUPUESTARIA La información presupuestaria de los entes públicos se integra en la contabilidad en los mismos términos que se presentan en la ley de ingresos y en el decreto del presupuesto de egresos, de acuerdo a la naturaleza económica que le corresponda. el registro presupuestario del ingreso y egreso en los entes públicos se debe reflejar en la contabilidad, considerando sus efectos patrimoniales y su vinculación con las etapas presupuestarias



**correspondientes. 7) CONSOLIDACION DE LA INFORMACION FINANCIERA**  
 Los estados financieros de los entes publicos deberan presentar de manera consolidada la situacion financiera, los resultados de operacion, el flujo de efectivo o los cambios en la situacion financiera y las variaciones a la hacienda publica, como si se tratara de un solo ente publico. 8) DEVENGO CONTABLE Los registros contables de los entes publicos se llevaran con base acumulativa. el ingreso devengado, es el momento contable que se realiza cuando existe jurdicamente el derecho de cobro de impuestos, derechos, productos, aprovechamientos y otros ingresos por parte de los entes publicos. el gasto devengado, es el momento contable que refleja el reconocimiento de una obligacion de pago a favor de terceros por la recepcion de conformidad de bienes y servicios y obra publica contratados: asi como de las obligaciones que derivan de tratados, leyes, decretos resoluciones y sentencias definitivas. 9) VALUACION Todos los eventos que afecten economicamente al ente publico deberan ser cuantificados en terminos monetarios y se registraran al costo historico o al valor economico mas objetivo registrandose en moneda nacional. 10) DUALIDAD ECONOMICA El ente publico debe reconocer en la contabilidad la representacion de las transacciones y algun otro evento que afecte su situacion financiera, su composicion por los recursos asignados para el logro de sus fines y por sus fuentes, conforme a los derechos y obligaciones. 11) CONSISTENCIA Ante la existencia de operaciones similares en un ente publico, debe corresponder un mismo tratamiento contable, el cual debe permanecer a traves del tiempo, en tanto no cambie la esencia economica de las operaciones. De conformidad con el marco conceptual de la contabilidad, la supletoriedad en su aplicacion y de la normatividad que de este derive, sera: a) la normatividad emitida por las unidades administrativas o instancias competentes en materia de contabilidad gubernamental; b) las normas internacionales de contabilidad para el sector publico emitidas por la junta de normas internacionales de contabilidad del sector publico (IPSASBIFAC) c) las normas de informacion financiera del consejo mexicano para la investigacion y desarrollo de normas de informacion financiera (CINIF) Los entes publicos deberan informar, antes de su aplicacion, al secretario tecnico del CONANC, a efecto de que se analice, se proponga y, en su oportunidad se emita la normatividad correspondiente. Politicas de contabilidad significativas EL municipio no tiene inversiones en acciones de companias subsidiarias Posicion en moneda extranjera y proteccion por riesgo cambiario el municipio no realiza operaciones en moneda extranjera. Reporte analitico del activo no esta registrada contablemente la depreciacion de los bienes muebles inmuebles capitalizados, ni la amortizacion de los activos intangibles, en virtud de que no se ha efectuado la conciliacion fisica contable de dichos bienes y a que no se les ha asignado vida util estimada. Reporte de la recaudacion los ingresos del ejercicio se reflejan en el estado de actividades. Informacion sobre la deuda y el reporte analitico. La informacion correspondiente se revela en las notas de desglose relativas al pasivo. Proceso de mejora las politicas de control interno estan disenadas para evitar el detrimento del patrimonio municipal en la operacion de la administracion publica municipal, en un marco de austeridad. Informacion por segmentos No aplica Eventos posteriores al cierre no aplica Partes relacionadas

Bajo protesta de decir verdad declaramos que los Estados Financieros y sus Notas son razonablemente correctos y responsabilidad del emisor.

ASEJ2020-13-12-08-2021-1

C. SERGIO EFRAIN RODRIGUEZ  
OLMEDO  
DIRECTOR GENERAL

LIC. MARIA FERNANDA  
COVARRUBIAS LANZAGORTA  
PRESIDENTA DE DIF

---

**DIF SISTEMA PARA EL DESARROLLO INTEGRAL DE LA FAMILIA DEL MUNICIPIO DE ETZATLÁN DIF**  
**ESTADO ANALÍTICO DEL ACTIVO**  
**DEL 1 DE ENERO AL 31 DE DICIEMBRE DE 2020**

CONCEPTO	SALDO INICIAL	CARGO DEL PERIODO	ABONO DEL PERIODO	SALDO FINAL	VARIACIÓN DEL PERIODO
<b>Activo</b>	<b>2,535,611.08</b>	<b>2,799,554.69</b>	<b>2,711,612.94</b>	<b>2,623,552.83</b>	<b>87,941.75</b>
<b>Activo circulante</b>	<b>111,416.06</b>	<b>2,704,703.69</b>	<b>2,711,612.94</b>	<b>104,506.81</b>	<b>-6,909.25</b>
Efectivo y equivalentes	94,328.91	2,671,953.69	2,678,862.94	87,419.66	-6,909.25
Derechos a recibir efectivo o equivalentes	17,087.15	32,750.00	32,750.00	17,087.15	0.00
Derechos a recibir bienes o servicios	0.00	0.00	0.00	0.00	0.00
Inventarios	0.00	0.00	0.00	0.00	0.00
Almacenes	0.00	0.00	0.00	0.00	0.00
Estimación por pérdida o deterioro de activos circulantes	0.00	0.00	0.00	0.00	0.00
Otros activos circulantes	0.00	0.00	0.00	0.00	0.00
<b>Activo no circulante</b>	<b>2,424,195.02</b>	<b>94,851.00</b>	<b>0.00</b>	<b>2,519,046.02</b>	<b>94,851.00</b>
Inversiones financieras a largo plazo	0.00	0.00	0.00	0.00	0.00
Derechos a recibir efectivo o equivalentes a largo plazo	0.00	94,851.00	0.00	94,851.00	94,851.00
Bienes inmuebles, infraestructura y construcciones en proceso	1,819,173.47	0.00	0.00	1,819,173.47	0.00
Bienes muebles	659,013.15	0.00	0.00	659,013.15	0.00
Activos intangibles	0.00	0.00	0.00	0.00	0.00
Depreciación, deterioro y amortización acumulada de bienes	-53,991.60	0.00	0.00	-53,991.60	0.00
Activos diferidos	0.00	0.00	0.00	0.00	0.00
Estimación por pérdida o deterioro de activos no circulantes	0.00	0.00	0.00	0.00	0.00
Otros activos no circulantes	0.00	0.00	0.00	0.00	0.00

Bajo protesta de decir verdad declaramos que los estados financieros y sus notas, son razonablemente correctos y son responsabilidad del emisor.



**LIC. MARIA FERNANDA COVARRUBIAS LANZAGORTA**  
**PRESIDENTA DE DIF**



**C. SERGIO EFRAIN RODRIGUEZ OLMEDO**  
**DIRECTOR GENERAL**



DIF SISTEMA PARA EL DESARROLLO INTEGRAL DE LA FAMILIA DEL MUNICIPIO DE ETZATLÁN DIF

ESTADO DE ACTIVIDADES  
DEL 1 DE ENERO AL 31 DE DICIEMBRE DE 2020

CTA.	DESCRIPCIÓN	2020	2019
4008	INGRESOS Y OTROS BENEFICIOS	8,570.00	0.00
4100	INGRESOS DE GESTIÓN	0.00	0.00
4108	IMPUESTOS	0.00	0.00
4110	Impuestos sobre los ingresos	0.00	0.00
4110-1	Impuestos sobre espectáculos públicos	0.00	0.00
4110-2	Impuestos sobre patrimonio	0.00	0.00
4110-1	Impuesto predial	0.00	0.00
4110-2	Impuestos sobre transacciones patrimoniales	0.00	0.00
4110-3	Impuestos sobre negocios jurídicos	0.00	0.00
4110-3	Impuestos sobre la producción, el consumo y las transacciones	0.00	0.00
4110-3	Impuestos al comercio exterior	0.00	0.00
4110-3	Impuestos sobre minas y aprovechamiento	0.00	0.00
4110-3	Impuestos ecológicos	0.00	0.00
4110-3	Impuestos de registro	0.00	0.00
4110-1	Recargos	0.00	0.00
4110-2	Actualizaciones	0.00	0.00
4110-3	Multas	0.00	0.00
4110-4	Gastos de ejecución	0.00	0.00
4110-5	Otros no especificados	0.00	0.00
41180	Impuestos no comprendidos en la ley de ingresos vigente, causados en ejercicio fiscales anteriores pendientes de liquidar o pago	0.00	0.00
41190	Otros impuestos	0.00	0.00
41200	CUOTAS Y APORTACIONES DE SEGURIDAD SOCIAL	0.00	0.00
41210	Aportaciones para fondos de vivienda	0.00	0.00
41220	Cuotas para la seguridad social	0.00	0.00
41230	Cuotas de ahorro para el retiro	0.00	0.00
41240	Aportes de cuotas y aportaciones de seguridad social	0.00	0.00
41290	Otras cuotas y aportaciones para la seguridad social	0.00	0.00
41300	CONTRIBUCIONES DE MEJORA	0.00	0.00
41310	Contribuciones de mejoras por obras públicas	0.00	0.00
41310-1	Contribuciones de mejoras por obras públicas	0.00	0.00
41320	Contribuciones de mejoras no comprendidas en la ley de Ing. Vigente, causadas en ejercicios fiscales anteriores pendientes de liq. o pago	0.00	0.00
41400	DERECHOS	0.00	0.00
41410	Derechos por el uso del país	0.00	0.00
41410-1	Derechos por el uso del país	0.00	0.00
41410-2	Derechos por el uso de los estacionamientos	0.00	0.00
41410-3	Derechos de uso de cementerios y parques municipales	0.00	0.00
41410-4	Derechos de concesiones y demás inmuebles de propiedad municipal	0.00	0.00
41420	Derechos a los hidrocarburos (derivada)	0.00	0.00
41430	Derechos por prestación de servicios	0.00	0.00
41430-1	Derechos de servicios y permisos de obra	0.00	0.00
41430-2	Derechos de servicios y permisos de minas	0.00	0.00
41430-3	Derechos de licencias de construcción, reconstrucción, reparación o demolición de obras	0.00	0.00
41430-4	Derechos de saneamiento, designación de número oficial e inspección	0.00	0.00
41430-5	Derechos de saneamiento de cambio de régimen de propiedad y urbanización	0.00	0.00
41430-7	Derechos de servicios de obra	0.00	0.00
41430-8	Derechos de servicios de sanidad	0.00	0.00
41430-9	Derechos de servicios de limpieza, recolección, traslado, tratamiento y disposición final de residuos	0.00	0.00
41430-10	Derechos de agua potable, drenaje, alcantarillado, tratamiento y disposición final de aguas residuales	0.00	0.00
41430-11	Derechos del nautico	0.00	0.00
41430-12	Derechos del registro civil	0.00	0.00
41430-13	Derechos de las certificaciones	0.00	0.00
41430-14	Derechos de los servicios de catastro	0.00	0.00
41440	Acciones de derecho	0.00	0.00
41440-1	Recargos	0.00	0.00
41440-2	Actualizaciones	0.00	0.00
41440-3	Multas	0.00	0.00
41440-4	Gastos de ejecución	0.00	0.00
41440-5	Otros no especificados	0.00	0.00
41450	Derechos no comprendidos en la ley de ingresos vigente, causados en ejercicios fiscales anteriores pendientes de liquidación o pago	0.00	0.00
41450-1	Derechos no comprendidos en la ley de ingresos vigente, causados en ejercicios fiscales anteriores pendientes de liquidación o pago	0.00	0.00
41490	Otros derechos	0.00	0.00
41900	PRODUCTOS	0.00	0.00
41910	Productos	0.00	0.00
41910-1	(Ira, goce, aprovechamiento o explotación de bienes de dominio privado	0.00	0.00
41910-2	Producto diverso	0.00	0.00
41920	Enajenación de bienes muebles no sujetos a ser inventariados (derivada)	0.00	0.00
41930	Acciones de productos (derivada)	0.00	0.00
41940	Productos no comprendidos en la ley de ingresos vigente, causados en ejercicios fiscales anteriores pendientes de liquidación o pago	0.00	0.00
41940-1	Productos no comprendidos en la ley de ingresos vigente, causados en ejercicios fiscales anteriores pendientes de liquidación o pago	0.00	0.00

DIF SISTEMA PARA EL DESARROLLO INTEGRAL DE LA FAMILIA DEL MUNICIPIO DE ETATLAN DIF

ESTADO DE ACTIVIDADES  
DEL 1 DE ENERO AL 31 DE DICIEMBRE DE 2020

CTA.	DESCRIPCIÓN	2020	2019
41590	Otros productos que generan ingresos corrientes (derogada)	0.00	0.00
41600	APROVECHAMIENTOS	8,570.00	0.00
41610	Incentivos derivados de la colaboración fiscal (derogada)	0.00	0.00
41620	Multas	0.00	0.00
41630	Indemnizaciones	0.00	0.00
41630-1	Indemnizaciones	0.00	0.00
41630-1	Multas	0.00	0.00
41640	Reintegros	0.00	0.00
41640-1	Reintegros	0.00	0.00
41650	Aprovechamientos provenientes de obras públicas	0.00	0.00
41640-1	Reintegros	0.00	0.00
41660	Aprovechamientos no comprendidos en la ley de mg, vgrta, causados en ejercicios fiscales anteriores pendientes de liquidación o pago	0.00	0.00
41640-1	Aprovechamientos no comprendidos en la ley de mg, vgrta, causados en ejercicios fiscales anteriores pendientes de liquidación o pago	0.00	0.00
41670	Aprovechamientos por aportaciones y cooperaciones (derogada)	0.00	0.00
41680	Acciones de aprovechamiento	0.00	0.00
41680-1	Reintegros	0.00	0.00
41680-2	Actualizaciones	0.00	0.00
41680-3	Multas	0.00	0.00
41680-4	Gastos de ejecución	0.00	0.00
41680-5	Otros no especificados	0.00	0.00
41690	Otros aprovechamientos	8,570.00	0.00
41700	MARGESOS POR VENTAS DE BIENES Y PRESTACIÓN DE SERVICIOS	0.00	0.00
41710-1	Ingresos por venta de bienes y prestación de servicios de instituciones públicas de seguridad social	0.00	0.00
41710-1	Ingresos por venta de bienes y prestación de servicios de instituciones públicas de seguridad social	0.00	0.00
41720	Ingresos por venta de bienes y prestación de servicios de empresas productoras del estado	0.00	0.00
41730	Ingresos por venta de bienes y prestación de servicios de entidades garantizadas y fiduciarias no empresariales y no financieras	0.00	0.00
41740	Ingresos por venta de bienes y prestación de servicios de entidades garantizadas empresariales no financieras con participación estatal mayoritaria	0.00	0.00
41750	Ing. por ven. de bienes y prestación de servicios de entidades garantizadas empresariales financieras con participación estatal mayoritaria	0.00	0.00
41760	Ing. por ven. de bienes y prestación de servicios de entidades garantizadas empresariales financieras no financieras con participación estatal mayoritaria	0.00	0.00
41770-1	Ingresos por venta de bienes y prestación de servicios de fiduciarias financieras públicas con participación estatal mayoritaria	0.00	0.00
41770-1	Ingresos por venta de bienes y prestación de servicios de fiduciarias financieras públicas con participación estatal mayoritaria	0.00	0.00
41780	Ingresos por venta de bienes y prestación de servicios de entidades de los poderes legislativo y judicial, y de los órganos autónomos	0.00	0.00
41900	ING. NO COM. EN LAS FRAC. DE LA LEY DE ING. CAUSADOS EN EJERCICIOS ANTERIORES PENDIENTES DE LIQ. O PAGO (DEROGADO)	0.00	0.00
41910	Ingresos no comprendidos en las frac. de la ley de ingresos causados en ejercicios fiscales anteriores pendientes de liquidación o pago (derogada)	0.00	0.00
41920	Control, de mejor, producc. y aprovech. en las frac. de la ley de mg, causad. en ejerc. fis. ante. pend. de liq. o pago (deroga)	0.00	0.00
42000	PART. APORT. CONV. INCEN. DERIV. DE LA COLAB. FISC. FONDOS DISTINTOS DE APORT. TRANSF. ASIG. SUB Y SUBV. Y JUB. PARIC. APORT. INCENTIVOS, INCENTIVOS DERIVADOS DE LA COLABORACIÓN FISCAL Y FONDOS DISTINTOS DE APORTACIONES.	2,549,602.69	1,522,323.11
42100	Participaciones	0.00	0.00
42110-1	Fondo general de participaciones (Federal)	0.00	0.00
42110-2	Fondo de fomento municipal (Federal)	0.00	0.00
42110-3	Fondo de fiscalización y recaudación (Federal)	0.00	0.00
42110-4	Fondo de compensación (Federal)	0.00	0.00
42110-5	Fondo de extracción de hidrocarburos (Federal)	0.00	0.00
42110-6	Ingeniería especial sobre producción y servicios (Federal)	0.00	0.00
42110-7	0.13% de la recaudación federal participable (Federal)	0.00	0.00
42110-8	1.17% sobre extracción de petróleo (Federal)	0.00	0.00
42110-9	Gasolina y diesel (Federal)	0.00	0.00
42110-10	Fondo del impuesto sobre la renta (Federal)	0.00	0.00
42110-11	Fondo de estímulos de los ingresos de las entidades federativas (Federal)	0.00	0.00
42120-1	Aportaciones	0.00	0.00
42120-1	Fondo de aportaciones para la infraestructura social municipal	0.00	0.00
42120-2	Fondo de aportaciones para el fortalecimiento municipal	0.00	0.00
42130	Convenios	2,549,602.69	900,000.00
42130-1	Convenio de producción social en salud	0.00	0.00
42130-2	Convenio de desahucios	0.00	0.00
42130-3	Convenio de reasignación	0.00	0.00
42130-456	Otros convenios y subsidios	2,549,602.69	900,000.00
42140-1	Incentivos o uso de vehículos	0.00	0.00
42140-2	Fondo de compensación (Daf)	0.00	0.00
42140-3	Ingeniería sobre automotores nuevos	0.00	0.00
42140-4	Fondo de compensación de repuestos-Interventoría	0.00	0.00
42140-5	Otros incentivos económicos	0.00	0.00
42150	Fondos distintos de aportaciones	0.00	0.00
42150-1	Fondo para entidades federativas y municipios productores de hidrocarburos	0.00	0.00
42150-2	Fondo minero	0.00	0.00
42200	TRANSFERENCIAS, ASIGNACIONES, SUBSIDIOS Y SUBVENCIONES, PENSIONES Y JUBILACIONES	78,431.00	622,323.11
42210	Transferencias y asignaciones	78,431.00	622,323.11
42210-12	Transferencias y asignaciones	78,431.00	622,323.11
42220	Transferencias del sector público (derogada)	0.00	0.00
42230	Subsidios y subvenciones	0.00	0.00

DIF SISTEMA PARA EL DESARROLLO INTEGRAL DE LA FAMILIA DEL MUNICIPIO DE ETZATLÁN DIF

ESTADO DE ACTIVIDADES

DEL 1 DE ENERO AL 31 DE DICIEMBRE DE 2020

CTA.	DESCRIPCIÓN	2020	2019
42230-12	Subsidios y subvenciones	0.00	0.00
42240	Ayudas sociales (degradada)	0.00	0.00
42250	Pensiones y jubilaciones	0.00	0.00
42250-1	Pensiones y jubilaciones	0.00	0.00
42260	Transferencias del exterior (degradada)	0.00	0.00
42270	Transferencias del fondo mexicano del período para la estabilización y el desarrollo	0.00	0.00
42270-1	Transferencias del fondo mexicano del período para la estabilización y el desarrollo	0.00	0.00
43000	INGRESOS FINANCIEROS	0.00	0.00
43100	Intereses ganados de títulos, valores y demás instrumentos financieros	0.00	0.00
43190	Otros ingresos financieros	0.00	0.00
43200	INCREMENTO POR VARIACIÓN DE INVENTARIOS	0.00	0.00
43210	Incremento por variación de inventarios de mercancías para venta	0.00	0.00
43220	Incremento por variación de inventarios de mercancías terminadas	0.00	0.00
43230	Incremento por variación de inventarios de mercancías en proceso de elaboración	0.00	0.00
43240	Incremento por variación de inventarios de materias primas, materiales y suministros para producción	0.00	0.00
43250	Incremento por variación de almacén de mercancías primas, materiales y suministros de consumo	0.00	0.00
43300	DISMINUCIÓN DEL EXCESO DE ESTIMACIONES POR FALTA O DETRIMENTO U OBSCURIDAD	0.00	0.00
43310	Disminución del exceso de estimaciones por pérdida o deterioro u obsolescencia	0.00	0.00
43400	DISMINUCIÓN DEL EXCESO DE PROVISIONES	0.00	0.00
43410	Disminución del exceso de provisiones	0.00	0.00
43900	OTROS INGRESOS Y BENEFICIOS VARIOS	0.00	0.00
43910	Otros ingresos de ejercicios anteriores (degradada)	0.00	0.00
43920	Beneficios y descuentos obtenidos	0.00	0.00
43930	Diferencias por tipo de cambio a favor	0.00	0.00
43940	Diferencias de cotizaciones a favor en valores negociables	0.00	0.00
43950	Resultado por posición monetaria	0.00	0.00
43960	Utilidades por participación patrimonial	0.00	0.00
43970	Diferencias por reestructuración de deuda pública a favor	0.00	0.00
43990	Otros ingresos y beneficios varios	0.00	0.00
50000	GASTOS Y OTRAS PÉRDIDAS	2,536,603.69	1,522,323.11
51000	GASTOS DE FUNCIONAMIENTO	1,786,120.41	1,127,861.72
51100	SERVICIOS PERSONALES	1,059,206.90	667,355.84
51110	Remuneraciones al personal de carácter permanente	681,823.49	656,055.67
51110-1	Plantas	0.00	0.00
51110-2	Miembros	0.00	0.00
51110-3	Subsidios base al personal permanente	681,823.49	656,055.67
51110-4	Remuneraciones al personal de carácter permanente	0.00	0.00
51130	Remuneraciones al personal de carácter permanente	0.00	0.00
51130-1	Remuneraciones al personal de carácter permanente	0.00	0.00
51130-2	Primas de vocación, dominio y gratificación de fin de año	0.00	0.00
51130-3	Horas extraordinarias	0.00	0.00
51130-4	Compensaciones	0.00	0.00
51130-5	Subvenciones	0.00	0.00
51130-6	Asignaciones de técnica, de mando, por comisión, de viaje y de técnica especial	0.00	0.00
51130-7	Honorarios especiales	0.00	0.00
51130-8	Participaciones por vigencia en el cumplimiento de la ley y custodia de valores	0.00	0.00
51140	Seguridad social	0.00	0.00
51140-1	Aportaciones de seguridad social	0.00	0.00
51140-2	Aportaciones a fondos de vivienda	0.00	0.00
51140-3	Aportaciones al sistema para el retiro	0.00	0.00
51140-4	Aportaciones para seguros	0.00	0.00
51150	Otros prestaciones sociales y económicas	173,872.60	0.00
51150-1	Cuentas para el fondo de ahorro y fondo de trabajo	0.00	0.00
51150-2	Indemnizaciones	173,872.60	0.00
51150-3	Prestaciones y haberes de retiro	0.00	0.00
51150-4	Prestaciones contractuales	0.00	0.00
51150-5	Ayudos a la capacitación de los servidores públicos	0.00	0.00
51150-6	Otros prestaciones sociales y económicas	0.00	0.00
51160	Pago de estímulos a servidores públicos	0.00	0.00
51160-1	Estímulos	0.00	0.00
51200	MATERIALES Y SUMINISTROS	638,776.23	366,289.69
51210	Materiales de administración, emisión de documentos y artículos oficiales	7,264.38	366,289.69
51210-1	Materiales, útiles y equipos menores de oficina	6,514.38	10,918.00
51210-2	Materiales y útiles de impresión y reproducción	750.00	7,888.00
51210-3	Materiales estadísticos y geográficos	0.00	0.00
51210-4	Materiales, útiles y equipos menores de tecnologías de la información y comunicaciones	0.00	0.00

**DIF SISTEMA PARA EL DESARROLLO INTEGRAL DE LA FAMILIA DEL MUNICIPIO DE ETZATLÁN DIF  
ESTADO DE ACTIVIDADES  
DEL 1 DE ENERO AL 31 DE DICIEMBRE DE 2020**

CTA	DESCRIPCIÓN	2020	2019
51210-5	Materiales impresos e información digital	0.00	6,576.61
51210-6	Materiales de limpieza	0.00	0.00
51210-7	Materiales y útiles de enseñanza	0.00	0.00
51210-8	Materiales para el registro e identificación de bienes y personas	0.00	4,999.60
51210-9	<b>Alimentos y bebidas</b>	<b>445,545.78</b>	<b>214,634.28</b>
51220-1	Productos alimenticios para personas	440,182.78	214,224.20
51220-2	Productos alimenticios para animales	0.00	0.00
51220-3	Alimentos para el servicio de alimentación	5,363.00	420.00
51230	<b>Materiales primos y materiales de producción y comercialización</b>	<b>0.00</b>	<b>0.00</b>
51230-1	Productos alimenticios, agropecuarios y forestales adquiridos como materia prima	0.00	0.00
51230-2	Textiles adquiridos como materia prima	0.00	0.00
51230-3	Productos de papel, cartón e impresos adquiridos como materia prima	0.00	0.00
51230-4	Combustibles, lubricantes, aditivos, cordón y sus derivados adquiridos como materia prima	0.00	0.00
51230-5	Productos químicos, farmacéuticos y de laboratorio adquiridos como materia prima	0.00	0.00
51230-6	Productos metálicos y a base de metales no metálicos adquiridos como materia prima	0.00	0.00
51230-7	Productos de cuero, piel, plástico y hule adquiridos como materia prima	0.00	0.00
51230-8	Atenuantes adquiridos para su comercialización	0.00	0.00
51230-9	Otros productos adquiridos como materia prima	0.00	0.00
51240	<b>Materiales y artículos de construcción y de reparación</b>	<b>66,891.80</b>	<b>0.00</b>
51240-1	Productos minerales no metálicos	1,409.40	0.00
51240-2	Cemento y productos de concreto	1,471.02	0.00
51240-3	Cel. yeso y productos de yeso	745.00	0.00
51240-4	Algodón y productos de madera	27,840.00	0.00
51240-5	Vidrio y productos de vidrio	0.00	0.00
51240-6	Materiales eléctricos y electrónicos	0.00	0.00
51240-7	Artículos metálicos para la construcción	35,426.38	0.00
51240-8	Materiales complementarios	0.00	0.00
51240-9	Otros materiales y artículos de construcción y reparación	0.00	0.00
51250-1	Productos químicos básicos	0.00	0.00
51250-2	Fertilizantes, pesticidas y otros agroquímicos	0.00	0.00
51250-3	Farmacéuticos y productos farmacéuticos	0.00	0.00
51250-4	Materiales, accesorios y suministros médicos	5,891.43	0.00
51250-5	Materiales, accesorios y suministros de laboratorio	0.00	0.00
51250-6	Fibras sintéticas, hules plásticos y derivados	0.00	0.00
51250-7	Otros productos químicos	0.00	0.00
51260	<b>Combustibles, lubricantes y aditivos</b>	<b>90,143.00</b>	<b>97,974.00</b>
51260-1	Combustibles, lubricantes y aditivos	90,143.00	97,974.00
51270	<b>Textiles, blancos, prendas de protección y artículos deportivos</b>	<b>0.00</b>	<b>0.00</b>
51270-1	Vestuario y uniformes	0.00	0.00
51270-2	Prendas de seguridad y protección personal	0.00	0.00
51270-3	Artículos deportivos	0.00	0.00
51270-4	Productos textiles	0.00	0.00
51270-5	Biancos y otros productos textiles, excepto prendas de vestir	0.00	0.00
51280	<b>Materiales y suministros para seguridad</b>	<b>0.00</b>	<b>0.00</b>
51280-1	Instrumentos y materiales explosivos	0.00	0.00
51280-2	Materiales de seguridad pública	0.00	0.00
51280-3	Prendas de protección para seguridad pública y nacional	0.00	0.00
51290-1	Herramientas menores	0.00	0.00
51290-2	Herramientas y accesorios menores de edificios	0.00	0.00
51290-3	Herramientas y accesorios menores de equipo y tecnologías de la información	0.00	0.00
51290-4	Herramientas y accesorios menores de equipo de cómputo e impresión, médicos y de laboratorio	0.00	0.00
51290-5	Herramientas y accesorios menores de equipo de transporte	0.00	0.00
51290-6	Herramientas y accesorios menores de equipo de defensa y seguridad	0.00	0.00
51290-7	Herramientas y accesorios menores de maquinaria y otros equipos	8,013.16	0.00
51290-8	Herramientas y accesorios menores otros bienes muebles	0.00	0.00
51300	<b>SERVICIOS GENERALES</b>	<b>88,137.28</b>	<b>94,397.59</b>
51310	<b>Servicios básicos</b>	<b>14,273.02</b>	<b>12,942.35</b>
51310-1	Energía eléctrica	0.00	0.00
51310-2	Gas	9,803.02	1,997.35
51310-3	Agua	0.00	5,865.00
51310-4	Teléfono nacional	4,470.00	5,079.00
51310-5	Teléfono celular	0.00	0.00
51310-6	Servicios de telecomunicaciones y satélites	0.00	0.00
51310-7	Servicios de acceso de internet, redes y procesamiento de información	0.00	0.00
51310-8	Servicios postales y telegráficos	0.00	0.00
51310-9	Servicios legales y otros servicios	0.00	0.00
51320	<b>Servicios de arrendamiento</b>	<b>21,818.60</b>	<b>15,628.85</b>
51320-1	Arrendamientos de terrenos	2,000.00	2,000.00
51320-2	Arrendamiento de edificios	0.00	0.00
51320-3	Arrendamiento de mobiliario y equipo de administración, educación y recreativo	19,818.60	13,628.85

DIF SISTEMA PARA EL DESARROLLO INTEGRAL DE LA FAMILIA DEL MUNICIPIO DE ETZATLÁN DIF  
ESTADO DE ACTIVIDADES  
DEL 1 DE ENERO AL 31 DE DICIEMBRE DE 2020

CTA	DESCRIPCIÓN	2020	2019
51320-4	Arrendamiento de equipo e instrumental médico y de laboratorio	0.00	0.00
51320-5	Arrendamiento de equipo de transporte	0.00	0.00
51320-6	Arrendamiento de maquinaria, otros equipos y herramientas	0.00	0.00
51320-7	Arrendamiento de activos intangibles	0.00	0.00
51320-8	Arrendamiento financiero	0.00	0.00
51320-9	Otros arrendamientos	0.00	0.00
51330	<b>Servicios profesionales, científicos, técnicos y otros servicios</b>	<b>12,180.00</b>	<b>1,360.00</b>
51330-1	Servicios legales, de contabilidad, auditoría y relacionadas	0.00	0.00
51330-2	Servicios de diseño, arquitectura, ingeniería y actividades relacionadas	0.00	0.00
51330-3	Servicios de consultoría administrativa, procesos, técnica y en tecnologías de la información	0.00	0.00
51330-4	Servicios de capacitación	0.00	0.00
51330-5	Servicios de investigación científica y desarrollo	0.00	0.00
51330-6	Servicios de apoyo administrativo, producción, fotocopiado e impresión	0.00	0.00
51330-7	Servicios de protección y seguridad	0.00	0.00
51330-8	Servicios de higiene	0.00	0.00
51330-9	Servicios profesionales, científicos y técnicos integrados	0.00	0.00
51340	<b>Servicios financieros, bancarios y comerciales</b>	<b>3,365.40</b>	<b>3,365.40</b>
51340-1	Servicios financieros y bancarios	0.00	0.00
51340-2	Servicios de cobranza, investigación crediticia y similar	0.00	0.00
51340-3	Servicios de recaudación, traslado y custodia de valores	0.00	0.00
51340-4	Seguros de responsabilidad patrimonial y fidejatos	9,944.58	0.00
51340-5	Seguros de bienes patrimoniales	0.00	0.00
51340-6	Almacenaje, empaque y embalaje	0.00	0.00
51340-7	Fletes y mandatos	0.00	0.00
51340-8	Comisiones por ventas	0.00	0.00
51340-9	Servicios financieros, bancarios y comerciales integrados	0.00	0.00
51350	<b>Servicios de instalación, reparación, mantenimiento y conservación</b>	<b>23,696.00</b>	<b>0.00</b>
51350-1	Conservación y mantenimiento menor de inmuebles	0.00	0.00
51350-2	Instalación, reparación y mantenimiento de mobiliario y equipo de administración, educativa y recreativa	23,696.00	0.00
51350-3	Instalación, reparación y mantenimiento de equipo de computo y tecnología de la información	0.00	0.00
51350-4	Instalación, reparación y mantenimiento de equipo e instrumental médico y de laboratorio	0.00	0.00
51350-5	Reparación y mantenimiento de equipo de transporte	0.00	0.00
51350-6	Reparación y mantenimiento de equipo de defensa y seguridad	0.00	0.00
51350-7	Instalación, reparación y mantenimiento de maquinaria, otros equipos y herramientas	0.00	0.00
51350-8	Servicios de limpieza y manejo de desechos	0.00	0.00
51350-9	Servicios de jardinería y paisajismo	0.00	0.00
51360	<b>Servicios de comunicación social y publicidad</b>	<b>0.00</b>	<b>0.00</b>
51360-1	Difusión por radio, televisión y otros medios de mensajes sobre programas y actividades gubernamentales	0.00	0.00
51360-2	Difusión por radio, televisión y otros medios de mensajes comerciales para promover la venta de bienes o servicios	0.00	0.00
51360-3	Servicios de creatividad, producción y producción de publicidad, excepto internet	0.00	0.00
51360-4	Servicios de mensajería de fotografías	0.00	0.00
51360-5	Servicios de la industria gráfica, del sonido y del video	0.00	0.00
51360-6	Servicio de creación y difusión de contenido exclusivamente a través de internet	0.00	0.00
51360-7	Otros servicios de información	0.00	0.00
51370	<b>Servicios de traslado y viajes</b>	<b>675.00</b>	<b>675.00</b>
51370-1	Viajes aéreos	0.00	0.00
51370-2	Viajes terrestres	0.00	0.00
51370-3	Viajes marítimos, lacustres y fluviales	0.00	0.00
51370-4	Autotransporte	0.00	0.00
51370-5	Viajes en el extranjero	675.00	0.00
51370-6	Gastos de instalación y traslado de mensajes	0.00	0.00
51370-7	Gastos de traslado y alojamiento	0.00	0.00
51370-8	Servicios integrados de traslado y viajes	0.00	0.00
51370-9	Otros servicios de traslado y hospedaje	0.00	0.00
51380	<b>Servicios oficiales</b>	<b>20,329.99</b>	<b>20,329.99</b>
51380-1	Gastos de ceremonial	0.00	0.00
51380-2	Gastos de orden social y cultural	2,350.70	20,329.99
51380-3	Congresos y convenciones	0.00	0.00
51380-4	Exposiciones	0.00	0.00
51380-5	Gastos de representación	0.00	0.00
51390	<b>Otros servicios generales</b>	<b>0.00</b>	<b>40,297.00</b>
51390-1	Servicios funerarios y de cementerios	0.00	0.00
51390-2	Impuestos y derechos	0.00	0.00
51390-3	Impuestos y derechos de importación	0.00	0.00
51390-4	Sanciones y resoluciones por autoridad competente	0.00	0.00
51390-5	Penas, multas, sanciones y exoneraciones	0.00	0.00
51390-6	Otros gastos por responsabilidades	0.00	0.00
51390-7	Utilidades	0.00	0.00
51390-8	Impuesto sobre salario y otros que se devían de una relación laboral	0.00	0.00
51390-9	Otros servicios generales	0.00	40,297.00
52000	<b>TRANSFERENCIAS, ASIGNACIONES, SUBSIDIOS Y OTRAS AYUDAS</b>	<b>713,479.53</b>	<b>97,262.54</b>
52100	<b>TRANSFERENCIAS INTERNAS Y ASIGNACIONES AL SECTOR PÚBLICO</b>	<b>0.00</b>	<b>0.00</b>
52110	Asignaciones al sector público	0.00	0.00
52110-1	Asignaciones presupuestales al Poder Ejecutivo	0.00	0.00



DIF SISTEMA PARA EL DESARROLLO INTEGRAL DE LA FAMILIA DEL MUNICIPIO DE ETZATLAN DIF  
ESTADO DE ACTIVIDADES  
DEL 1 DE ENERO AL 31 DE DICIEMBRE DE 2020

CTA.	DESCRIPCIÓN	2020	2019
52110-2	Asignaciones presupuestales al Poder Legislativo	0.00	0.00
52110-3	Asignaciones presupuestales al Poder Judicial	0.00	0.00
52110-4	Asignaciones presupuestales a Órganos Autónomos	0.00	0.00
52110-5	Transferencias internas otorgadas a entidades parastatales no empresariales y no financieras	0.00	0.00
52110-6	Transferencias internas otorgadas a entidades parastatales empresariales y no financieras	0.00	0.00
52110-7	Transferencias internas otorgadas a fiducias públicas empresariales y no financieras	0.00	0.00
52110-8	Transferencias internas otorgadas a instituciones parastatales públicas financieras	0.00	0.00
52110-9	Transferencias internas otorgadas a fiducias públicas financieras	0.00	0.00
52120	<b>TRANSFERENCIAS AL RESTO DEL SECTOR PÚBLICO</b>	0.00	0.00
52210	Transferencias a entidades parastatales	0.00	0.00
52210-1	Transferencias a entidades parastatales no empresariales y no financieras	0.00	0.00
52210-2	Transferencias otorgadas por entidades parastatales no empresariales y no financieras	0.00	0.00
52210-3	Transferencias otorgadas por instituciones parastatales públicas financieras	0.00	0.00
52220	Transferencias a entidades federales y municipios	0.00	0.00
52310	<b>SUBSIDIOS Y SUBVENCIONES</b>	0.00	0.00
52310-1	Subsidios e inyecciones	0.00	0.00
52310-2	Subsidios e inyecciones	0.00	0.00
52310-3	Subsidios e inyecciones	0.00	0.00
52310-4	Subsidios e inyecciones de servicios públicos	0.00	0.00
52310-5	Subsidios para cubrir diferencias de tasas de interés	0.00	0.00
52310-6	Subsidios e inyecciones	0.00	0.00
52310-7	Subsidios e inyecciones	0.00	0.00
52310-8	Otros subsidios	0.00	0.00
52320	Subvenciones	0.00	0.00
52330-1	Subvenciones de consumo	0.00	0.00
52400	<b>AYUDAS SOCIALES</b>	713,479.53	97,262.54
52410	Ayudas sociales a personas	713,479.53	97,262.54
52410-1	Ayudas sociales a personas	0.00	0.00
52420	Becas	0.00	0.00
52420-1	Becas y otros ayudas para programas de capacitación	0.00	0.00
52430	<b>Ayudas sociales a instituciones</b>	0.00	0.00
52430-1	Ayudas sociales a instituciones de enseñanza	0.00	0.00
52430-2	Ayudas sociales a organismos civiles o académicos	0.00	0.00
52430-3	Ayudas sociales a instituciones sin fines de lucro	0.00	0.00
52430-4	Ayudas sociales a cooperativas	0.00	0.00
52430-5	Ayudas sociales a entidades de interés público	0.00	0.00
52440	Ayudas sociales por desastres naturales y otros siniestros	0.00	0.00
52450-1	Ayudas por desastres naturales y otros siniestros	0.00	0.00
52500	<b>PENSIONES Y JUBILACIONES</b>	0.00	0.00
52510	Pensiones	0.00	0.00
52510-1	Pensiones	0.00	0.00
52520	Jubilaciones	0.00	0.00
52520-1	Jubilaciones	0.00	0.00
52590-1	Otros pensiones y jubilaciones	0.00	0.00
52600	<b>TRANSFERENCIAS A FIDUCIAS, MANDATOS Y CONTRATOS ANALOGOS</b>	0.00	0.00
52610	Transferencias a fiducias, mandatos y contratos analogos al gobierno	0.00	0.00
52610-1	Transferencias a fiducias del Poder Ejecutivo	0.00	0.00
52610-2	Transferencias a fiducias del Poder Legislativo	0.00	0.00
52610-3	Transferencias a fiducias del Poder Judicial	0.00	0.00
52620	Transferencias a fiducias, mandatos y contratos analogos a entidades parastatales	0.00	0.00
52620-1	Transferencias a fiducias públicas de entidades parastatales empresariales y no financieras	0.00	0.00
52620-2	Transferencias a fiducias públicas de entidades parastatales empresariales y no financieras	0.00	0.00
52620-3	Transferencias a fiducias de instituciones públicas financieras	0.00	0.00
52630-4	Otras transferencias a fiducias	0.00	0.00
52700	<b>TRANSFERENCIAS A LA SEGURIDAD SOCIAL</b>	0.00	0.00
52710	Transferencias por obligaciones de ley	0.00	0.00
52710-1	Transferencias por obligación de ley	0.00	0.00
52800	<b>DONATIVOS</b>	0.00	0.00
52810	Donativos a instituciones sin fines de lucro	0.00	0.00
52810-1	Donativos a instituciones sin fines de lucro	0.00	0.00
52820-1	Donativos a entidades federales y municipios	0.00	0.00
52830	Donativos a entidades federales	0.00	0.00
52840	Donativos a fiducias, mandatos y contratos analogos privados	0.00	0.00
52840-1	Donativos a fiducias privados	0.00	0.00
52840-2	Donativos a fiducias, mandatos y contratos analogos estatales	0.00	0.00
52850	Donativos internacionales	0.00	0.00
52850-1	Donativos internacionales	0.00	0.00
52900	<b>TRANSFERENCIAS AL EXTERIOR</b>	0.00	0.00
52910	Transferencias al exterior a gobiernos extranjeros y organismos internacionales	0.00	0.00
52910-1	Transferencias por gobiernos extranjeros	0.00	0.00

DIF SISTEMA PARA EL DESARROLLO INTEGRAL DE LA FAMILIA DEL MUNICIPIO DE ETZATLÁN DIF

ESTADO DE ACTIVIDADES  
DEL 1 DE ENERO AL 31 DE DICIEMBRE DE 2020

CTA	DESCRIPCIÓN	2020	2019
52910-2	Transferencias para organismos internacionales	0.00	0.00
52920	Transferencias al sector privado externo	0.00	0.00
52920-1	Transferencias para el sector privado externo	0.00	0.00
53000	PARTICIPACIONES Y APORTACIONES	0.00	0.00
53100	PARTICIPACIONES	0.00	0.00
53110	Participaciones de la federación a entidades federativas y municipios	0.00	0.00
53110-1	Fondo general de participaciones	0.00	0.00
53110-2	Otros conceptos participables de la federación a entidades federativas	0.00	0.00
53110-3	Fondo de fomento municipal	0.00	0.00
53120	Participaciones de las entidades federativas a los municipios	0.00	0.00
53120-1	Participaciones de las entidades federativas a los municipios	0.00	0.00
53120-2	Otros conceptos participables de la federación a municipios	0.00	0.00
53120-3	Convenios de colaboración administrativa	0.00	0.00
53200	APORTACIONES	0.00	0.00
53210	Aportaciones de la federación a las entidades federativas	0.00	0.00
53210-1	Aportaciones de la federación a las entidades federativas	0.00	0.00
53210-2	Aportaciones de la federación a municipios	0.00	0.00
53210-3	Aportaciones previstas en leyes y decretos al sistema de protección social	0.00	0.00
53210-4	Aportaciones previstas en leyes y decretos compensatorias a entidades federativas y municipios	0.00	0.00
53220	Aportaciones de las entidades federativas a los municipios	0.00	0.00
53220-1	Aportaciones de las entidades federativas a los municipios	0.00	0.00
53300	CONVENIOS	0.00	0.00
53310	Convenios de cooperación	0.00	0.00
53310-1	Convenios de cooperación	0.00	0.00
53320-1	Convenios de descentralización y otros	0.00	0.00
53320-2	Otros convenios	0.00	0.00
54000	INTERESES, COMISIONES Y OTROS GASTOS DE LA DEUDA PÚBLICA	0.00	0.00
54100	INTERESES DE LA DEUDA PÚBLICA INTERNA	0.00	0.00
54110	Intereses de la deuda pública interna	0.00	0.00
54110-1	Intereses de la deuda interna con instituciones de crédito	0.00	0.00
54110-2	Intereses derivados de la colocación de títulos y valores	0.00	0.00
54110-3	Intereses por arrendamientos financieros nacionales	0.00	0.00
54120	Intereses de la deuda pública externa	0.00	0.00
54120-1	Intereses de la deuda externa con instituciones de crédito	0.00	0.00
54120-2	Intereses de la deuda con organismos financieros internacionales	0.00	0.00
54120-3	Intereses de la deuda bilateral	0.00	0.00
54120-4	Intereses derivados de la colocación de títulos y valores en el exterior	0.00	0.00
54120-5	Intereses por arrendamientos financieros internacionales	0.00	0.00
54200	COMISIONES DE LA DEUDA PÚBLICA	0.00	0.00
54210	Comisiones de la deuda pública interna	0.00	0.00
54210-1	Comisiones de la deuda pública interna	0.00	0.00
54220	Comisiones de la deuda pública externa	0.00	0.00
54220-1	Comisiones de la deuda pública externa	0.00	0.00
54300	GASTOS DE LA DEUDA PÚBLICA	0.00	0.00
54310	Gastos de la deuda pública interna	0.00	0.00
54310-1	Gastos de la deuda pública interna	0.00	0.00
54320	Gastos de la deuda pública externa	0.00	0.00
54320-1	Gastos de la deuda pública externa	0.00	0.00
54400	COSTO POR COBERTURAS	0.00	0.00
54410	Costo por coberturas	0.00	0.00
54410-1	Costo por coberturas	0.00	0.00
54500	APYOS FINANCIEROS	0.00	0.00
54510	Apoyos financieros a intermediarios	0.00	0.00
54520	Apoyos financieros a ahorradores y deudores del sistema financiero nacional	0.00	0.00
54520-1	Apoyos financieros a ahorradores y deudores del sistema financiero nacional	0.00	0.00
54520-1	Apoyos financieros a ahorradores y deudores del sistema financiero nacional	0.00	0.00
55000	OTROS GASTOS Y PÉRDIDAS EXTRAORDINARIAS	0.00	0.00
55100	ESTIMACIONES, DEPRECIACIONES, DETENIMIENTOS, OBSOLESCENCIA Y AMORTIZACIONES	0.00	0.00
55110	Estimaciones por pérdida o deterioro de activo no circulante	0.00	0.00
55120	Depreciación de bienes inmuebles	0.00	0.00
55130	Depreciación de bienes muebles	0.00	0.00
55140	Depreciación de infraestructura	0.00	0.00
55150	Depreciación de bienes muebles	0.00	0.00
55160	Deterioro de los activos biológicos	0.00	0.00
55170	Amortización de activos intangibles	0.00	0.00
55180	Diminución de bienes por pérdida, obsolescencia y deterioro	0.00	0.00
55200	PROVISIONES	0.00	0.00
55210	Provisiones de pasivos a corto plazo	0.00	0.00
55220	Provisiones de pasivos a largo plazo	0.00	0.00
55300	DISMINUCIÓN DE INVENTARIOS	0.00	0.00
55310	Diminución de inventarios de mercancías para venta	0.00	0.00
55320	Diminución de inventarios de mercancías terminadas	0.00	0.00
55330	Diminución de inventarios de mercancías en proceso de elaboración	0.00	0.00

**DIF SISTEMA PARA EL DESARROLLO INTEGRAL DE LA FAMILIA DEL MUNICIPIO DE ETZATLAN DIF**  
**ESTADO DE ACTIVIDADES**  
**DEL 1 DE ENERO AL 31 DE DICIEMBRE DE 2020**

CTA.	DESCRIPCIÓN	2020	2019
55340	Disposición de inventarios de materias primas, materiales y suministros para producción	0.00	0.00
55350	Distribución de abarcón de materiales y suministros de consumo	0.00	0.00
55400	AUMENTO POR INSUFICIENCIA DE ESTIMACIONES POR PÉRDIDA O DETERIORO U OBSOLESCENCIA	0.00	0.00
55410	Aumento por insuficiencia de estimaciones por pérdida o deterioro u obsolescencia	0.00	0.00
55500	AUMENTO POR INSUFICIENCIA DE PROVISIONES	0.00	0.00
55510	Aumento por insuficiencia de provisiones	0.00	0.00
55900	OTROS GASTOS	0.00	0.00
55910	Gastos de ejercicios anteriores	0.00	0.00
55920	Pérdidas por responsabilidades	0.00	0.00
55930	Contingencias y descuentos otorgados	0.00	0.00
55940	Diferencias por tipo de cambio negativas	0.00	0.00
55950	Diferencias de cotizaciones negativas en valores negociables	0.00	0.00
55960	Resultado por posición monetaria	0.00	0.00
55970	Pérdidas por participación patrimonial	0.00	0.00
55980	Diferencias por reestructuración de deuda pública negativas	0.00	0.00
55990	Otros gastos varios	0.00	0.00
56000	INVERSIÓN PÚBLICA	511,050.22	511,050.22
56100	INVERSIÓN PÚBLICA NO CAPITALIZABLE	0.00	0.00
56110	Contracción en bienes no capitalizables	0.00	511,050.22
<b>TOTAL DE GASTOS Y OTRAS PÉRDIDAS</b>		<b>2,499,599.94</b>	<b>1,736,174.48</b>
<b>RESULTADO DEL EJERCICIO (AHORRO/DESAHORRO)</b>		<b>137,003.75</b>	<b>-213,851.37</b>

Bajo protesta de decir verdad declaramos que los Estados Financieros y sus Notas son razonablemente correctos y responsabilidad del emisor.

 LIC. MARIA FERNANDA COVARRUBIAS PRESIDENTA DE ODS		 C. SERGIO FRAIM RODRIGUEZ OUMEDO DIRECTOR GENERAL
--	---	---

**DIF SISTEMA PARA EL DESARROLLO INTEGRAL DE LA FAMILIA DEL MUNICIPIO DE ETZATLÁN DIF  
ESTADO ANALÍTICO DE INGRESOS  
DEL 1 DE ENERO AL 31 DE DICIEMBRE DE 2020**

**RUBRO DE INGRESOS**

INGRESO	ESTIMADO	APLICACIÓN Y MODIFICADO	DEVENGADO	RECAUDADO	DIFERENCIA
<b>Ingresos</b>	0.00	0.00	0.00	0.00	0.00
Ingresos sobre los ingresos	0.00	0.00	0.00	0.00	0.00
Ingresos sobre patrimonio	0.00	0.00	0.00	0.00	0.00
Ingresos sobre la producción, el consumo y las transacciones	0.00	0.00	0.00	0.00	0.00
Ingresos al comercio exterior	0.00	0.00	0.00	0.00	0.00
Ingresos sobre ramos y aranceles	0.00	0.00	0.00	0.00	0.00
Ingresos ecotributos	0.00	0.00	0.00	0.00	0.00
Aportes	0.00	0.00	0.00	0.00	0.00
Otros impuestos	0.00	0.00	0.00	0.00	0.00
Ingresos no comprendidos en la ley de ingresos vigentes, causados en ejercicios fiscales anteriores pendientes de liquidar o pago	0.00	0.00	0.00	0.00	0.00
<b>Cuentas y aportaciones de seguridad social</b>	0.00	0.00	0.00	0.00	0.00
Aportaciones para fondos de vivienda	0.00	0.00	0.00	0.00	0.00
Cuentas para la seguridad social	0.00	0.00	0.00	0.00	0.00
Cuentas de ahorro para el retiro	0.00	0.00	0.00	0.00	0.00
Otras cuotas y aportaciones para la seguridad social	0.00	0.00	0.00	0.00	0.00
Aportes de cuotas y aportaciones de seguridad social	0.00	0.00	0.00	0.00	0.00
<b>Contribuciones de mejoras</b>	0.00	0.00	0.00	0.00	0.00
Contribuciones de mejoras por obras públicas	0.00	0.00	0.00	0.00	0.00
Contribuciones de mejoras no comprendidas en la ley de ingresos vigentes, causadas en ejercicios fiscales anteriores pendientes de liquidar o pago	0.00	0.00	0.00	0.00	0.00
<b>Devoluciones</b>	0.00	0.00	0.00	0.00	0.00
Devoluciones por el uso, goce, aprovechamiento o explotación de bienes de dominio público	0.00	0.00	0.00	0.00	0.00
Derecho a los hidrocarburos (derogado)	0.00	0.00	0.00	0.00	0.00
Derechos por prestación de servicios	0.00	0.00	0.00	0.00	0.00
Otros derechos	0.00	0.00	0.00	0.00	0.00
Acciones	0.00	0.00	0.00	0.00	0.00
Devoluciones no comprendidas en la ley de ingresos vigentes, causadas en ejercicios fiscales anteriores pendientes de liquidar o pago	0.00	0.00	0.00	0.00	0.00
<b>Productos</b>	0.00	0.00	0.00	0.00	0.00
Productos de capital (derogado)	0.00	0.00	0.00	0.00	0.00
Productos no comprendidos en la ley de ingresos vigentes, causados en ejercicios fiscales anteriores pendientes de liquidar o pago	0.00	0.00	0.00	0.00	0.00
<b>Productos</b>	0.00	0.00	0.00	0.00	0.00
Productos	0.00	0.00	0.00	0.00	0.00
Productos de capital (derogado)	0.00	0.00	0.00	0.00	0.00
Productos no comprendidos en la ley de ingresos vigentes, causados en ejercicios fiscales anteriores pendientes de liquidar o pago	0.00	0.00	0.00	0.00	0.00
<b>Aprovementsos</b>	0.00	0.00	0.00	0.00	0.00
Aprovementsos	0.00	0.00	0.00	0.00	0.00
Aprovementsos patrimoniales	0.00	0.00	0.00	0.00	0.00
Acciones de aprovechamiento	0.00	0.00	0.00	0.00	0.00
Acciones de aprovechamiento	0.00	0.00	0.00	0.00	0.00
Ingresos por venta de bienes y prestación de servicios de empresas productoras de seguridad social	143,000.00	143,000.00	143,000.00	143,000.00	-134,430.00
Ingresos por venta de bienes y prestación de servicios de empresas productoras de estado	0.00	0.00	0.00	0.00	0.00
Ingresos por venta de bienes y prestación de servicios de entidades parastatales y financieras no empresariales y no financieras	0.00	0.00	0.00	0.00	0.00
Ingresos por venta de bienes y prestación de servicios de entidades parastatales empresariales y no financieras con participación estatal mayoritaria	0.00	0.00	0.00	0.00	0.00
Ingresos por venta de bienes y prestación de servicios de entidades parastatales empresariales financieras con participación estatal mayoritaria	0.00	0.00	0.00	0.00	0.00
Ingresos por venta de bienes y prestación de servicios de entidades parastatales empresariales financieras no financieras con participación estatal mayoritaria	0.00	0.00	0.00	0.00	0.00
Ingresos por venta de bienes y prestación de servicios de entidades parastatales empresariales financieras no financieras con participación estatal mayoritaria	0.00	0.00	0.00	0.00	0.00
Ingresos por venta de bienes y prestación de servicios de los poderes legislativo y judicial y de los órganos autónomos	0.00	0.00	0.00	0.00	0.00
Otros ingresos	143,000.00	143,000.00	143,000.00	143,000.00	-134,430.00
<b>Diferencias de aportaciones, convenios, incentivos devengados de la colaboración fiscal y fondos</b>	3,000,000.00	3,000,000.00	2,549,602.69	2,549,602.69	-450,397.31
Participaciones	0.00	0.00	0.00	0.00	0.00
Aportaciones	0.00	0.00	0.00	0.00	0.00
Convenios	3,000,000.00	3,000,000.00	2,549,602.69	2,549,602.69	-450,397.31
Incentivos devengados de la colaboración fiscal	0.00	0.00	0.00	0.00	0.00
Fondos distintos de aportaciones	0.00	0.00	0.00	0.00	0.00
Fondos distintos de aportaciones, subsidios y subvenciones, y pensiones y jubilaciones	2,288,107.00	2,288,107.00	78,431.00	78,431.00	-2,209,676.00
Transferencias y asignaciones	572,107.00	572,107.00	78,431.00	78,431.00	-493,676.00
Transferencias al sector público (derogado)	0.00	0.00	0.00	0.00	0.00
Subsidios y subvenciones	1,716,000.00	1,716,000.00	0.00	0.00	1,716,000.00
Apoyos sociales (derogado)	0.00	0.00	0.00	0.00	0.00
Pensiones y jubilaciones	0.00	0.00	0.00	0.00	0.00
Transferencias a federaciones, mandatos y asignos (derogado)	0.00	0.00	0.00	0.00	0.00
Transferencias del fondo mexicano del periodo para la estabilización y el desarrollo	0.00	0.00	0.00	0.00	0.00
<b>Ingresos devengados de financiamiento</b>	0.00	0.00	0.00	0.00	0.00
Endeudamiento interno	0.00	0.00	0.00	0.00	0.00
Endeudamiento externo	0.00	0.00	0.00	0.00	0.00
Financiamiento interno	5,431,207.00	5,431,207.00	2,549,602.69	2,549,602.69	2,881,604.31
<b>TOTAL</b>	5,431,207.00	5,431,207.00	2,549,602.69	2,549,602.69	2,881,604.31

Bajo protesta de decir verdad declaramos que los estados financieros y sus notas, son razonablemente correctos y son responsabilidad del emisor.

LIC. MARÍA FERNANDA COVARRUBIAS LAZABORTA  
PRESIDENTE DE MESA

C. SERGIO ERASIM RODRIGUEZ OLMEDO  
DIRECTOR GENERAL



**DIF SISTEMA PARA EL DESARROLLO INTEGRAL DE LA FAMILIA DEL MUNICIPIO DE ETZATLÁN DIF**  
**ESTADO ANALÍTICO DE INGRESOS POR FUENTE DE FINANCIAMIENTO**  
**DEL 1 DE ENERO AL 31 DE DICIEMBRE DE 2020**

RUBRO DE INGRESOS	INGRESOS					DIFERENCIA
	ESTIMADO	AMPLACIONES Y REDUCCIONES	MODIFICADO	DEVENGADO	RECAUDADO	
<b>Ingresos del municipio</b>	<b>5,288,107.00</b>	<b>0.00</b>	<b>5,288,107.00</b>	<b>2,628,033.69</b>	<b>2,628,033.69</b>	<b>-2,660,073.31</b>
Impuestos	0.00	0.00	0.00	0.00	0.00	0.00
Cuotas y aportaciones de seguridad social	0.00	0.00	0.00	0.00	0.00	0.00
Contribuciones de mejoras	0.00	0.00	0.00	0.00	0.00	0.00
Derechos	0.00	0.00	0.00	0.00	0.00	0.00
Productos	0.00	0.00	0.00	0.00	0.00	0.00
Aprovechamientos	0.00	0.00	0.00	0.00	0.00	0.00
Participaciones, aportaciones, convenios, incentivos derivados de la colaboración fiscal y fondos distintos de aportaciones	3,000,000.00	0.00	3,000,000.00	2,549,602.69	2,549,602.69	-450,397.31
Transferencias, asignaciones, subsidios y subvenciones, y pensiones y jubilaciones	2,288,107.00	0.00	2,288,107.00	78,431.00	78,431.00	-2,209,676.00
<b>Ingresos de los entes públicos del sector paramunicipal, así como de las empresas productivas del municipio</b>	<b>143,000.00</b>	<b>0.00</b>	<b>143,000.00</b>	<b>8,570.00</b>	<b>8,570.00</b>	<b>-134,430.00</b>
Cuotas y aportaciones de seguridad social	0.00	0.00	0.00	0.00	0.00	0.00
Productos	0.00	0.00	0.00	0.00	0.00	0.00
Ingresos por ventas de bienes, prestación de servicios y otros ingresos	143,000.00	0.00	143,000.00	8,570.00	8,570.00	-134,430.00
Transferencias, asignaciones, subsidios y subvenciones, y pensiones y jubilaciones	0.00	0.00	0.00	0.00	0.00	0.00
<b>Ingresos derivados de financiamiento</b>	<b>0.00</b>	<b>0.00</b>	<b>0.00</b>	<b>0.00</b>	<b>0.00</b>	<b>0.00</b>
Ingresos derivados de financiamientos	0.00	0.00	0.00	0.00	0.00	0.00
<b>TOTAL</b>	<b>5,431,107.00</b>	<b>0.00</b>	<b>5,431,107.00</b>	<b>2,636,603.69</b>	<b>2,636,603.69</b>	<b>0.00</b>
				Ingresos excedentes		<b>0.00</b>

Bajo protesta de decir verdad declaramos que los estados financieros y sus notas, son razonablemente correctos y son responsabilidad del emisor.

**LIC. MARIA FERNANDA COVARRUBIAS LANZAGORTA**  
**PRESIDENTA DE DIF**

**C. SERGIO EFRAIN RODRIGUEZ OLMEDO**  
**DIRECTOR GENERAL**



DIF SISTEMA PARA EL DESARROLLO INTEGRAL DE LA FAMILIA DEL MUNICIPIO DE ETZATLAN DIF

ESTADO ANALITICO DE INGRESOS DETALLADO - LDF

DEL 1 DE ENERO AL 31 DE DICIEMBRE DE 2020

RUBRO DE INGRESOS	INGRESO				DIFERENCIA
	ESTIMADO	APLICACION Y REDUCCION	DEVENGADO	RECAUDADO	

IN GRESOS DE LIBRE DISPOSICION

Im puestos	0.00	0.00	0.00	0.00	0.00
Cuotas y aportaciones de seguridad social	0.00	0.00	0.00	0.00	0.00
Contribuciones de mejoras	0.00	0.00	0.00	0.00	0.00
Derechos	0.00	0.00	0.00	0.00	0.00
Productos	0.00	0.00	0.00	0.00	0.00
Aprovechamientos	0.00	0.00	0.00	0.00	0.00
Ingresos por ventas de bienes y servicios	143,000.00	0.00	8,570.00	8,570.00	-134,430.00
Participaciones	0.00	0.00	0.00	0.00	0.00
Fondo general de participaciones	0.00	0.00	0.00	0.00	0.00
Fondo de fomento municipal	0.00	0.00	0.00	0.00	0.00
Fondo de fomento municipal	0.00	0.00	0.00	0.00	0.00
Fondo de fiscalización y recuperación	0.00	0.00	0.00	0.00	0.00
Fondo de compensación	0.00	0.00	0.00	0.00	0.00
Fondo de extracción de hidrocarburos	0.00	0.00	0.00	0.00	0.00
Impuesto especial sobre producción y servicios	0.00	0.00	0.00	0.00	0.00
0.150% de la recaudación federal participable	0.00	0.00	0.00	0.00	0.00
3.17% sobre extracción del petróleo	0.00	0.00	0.00	0.00	0.00
Gasolina y diesel	0.00	0.00	0.00	0.00	0.00
Fondo de reparto sobre la renta	0.00	0.00	0.00	0.00	0.00
Fondo de explotación de los ingresos de las entidades federativas	0.00	0.00	0.00	0.00	0.00
Impuesto o uso de vehículos	0.00	0.00	0.00	0.00	0.00
Fondo de compensación (IAP)	0.00	0.00	0.00	0.00	0.00
Impuesto sobre autos nuevos	0.00	0.00	0.00	0.00	0.00
Fondo de compensación de repuestos-terceros	0.00	0.00	0.00	0.00	0.00
Otros incentivos económicos	0.00	0.00	0.00	0.00	0.00
Tra mercancías	0.00	0.00	78,431.00	78,431.00	-78,431.00
Convenios	1,716,000.00	0.00	0.00	0.00	-1,716,000.00
Otros convenios y subsidios	1,716,000.00	0.00	0.00	0.00	-1,716,000.00
Otros ingresos de libre disposición	0.00	0.00	0.00	0.00	0.00
Participaciones en ingresos locales	0.00	0.00	0.00	0.00	0.00
Total de ingresos de libre disposición	1,859,000.00	0.00	87,001.00	87,001.00	-1,772,000.00
Ingresos excedentes de ingresos de libre disposición					-1,772,000.00

TRANSFERENCIAS FEDERALES ETIQUETADAS

Aportaciones	0.00	0.00	0.00	0.00	0.00
Fondo de aportaciones para la mejora educativa y gasto operativo	0.00	0.00	0.00	0.00	0.00
Fondo de aportaciones para los servicios de salud	0.00	0.00	0.00	0.00	0.00
Fondo de aportaciones para la infraestructura local	0.00	0.00	0.00	0.00	0.00
Fondo de aportaciones para el fortalecimiento de los municipios y de las demarcaciones territoriales del distrito federal	0.00	0.00	0.00	0.00	0.00
Fondo de aportaciones múltiples	0.00	0.00	0.00	0.00	0.00
Fondo de aportaciones para la educación tecnológica y de adultos	0.00	0.00	0.00	0.00	0.00
Fondo de aportaciones para la seguridad pública de los estados y del distrito federal	0.00	0.00	0.00	0.00	0.00
Fondo de aportaciones para el fortalecimiento de las entidades federativas	0.00	0.00	0.00	0.00	0.00
Convenios	3,000,000.00	0.00	2,549,602.68	2,549,602.68	-450,397.31
Convenios de protección social en salud	0.00	0.00	0.00	0.00	0.00
Convenios de descontaminación	0.00	0.00	0.00	0.00	0.00
Convenios de reagilación	0.00	0.00	0.00	0.00	0.00
Otros convenios y subsidios	3,000,000.00	0.00	2,549,602.68	2,549,602.68	-450,397.31
Fondos distintos de aportaciones	0.00	0.00	0.00	0.00	0.00
Fondo para entidades federativas y municipios productores de hidrocarburos	0.00	0.00	0.00	0.00	0.00
Fondo minero	0.00	0.00	0.00	0.00	0.00
Transferencias, subsidios y subvenciones, y pensiones y jubilaciones	572,107.00	0.00	572,107.00	572,107.00	0.00
Otros transferencias federales etiquetadas	0.00	0.00	0.00	0.00	0.00
Total de transferencias federales etiquetadas	572,107.00	0.00	572,107.00	572,107.00	0.00
INGRESOS DERIVADOS DE FINANCIAMIENTO					
Ingresos derivados de financiamiento	0.00	0.00	0.00	0.00	0.00
Total de ingresos	5,431,107.00	0.00	5,431,107.00	2,608,602.68	-2,822,504.31
DATOS INFORMATIVOS					
Ingresos derivados de financiamientos con fuente de pago de ingresos de libre disposición	0.00	0.00	0.00	0.00	0.00
Ingresos derivados de financiamientos con fuente de pago de transferencias federales etiquetadas	0.00	0.00	0.00	0.00	0.00
Ingresos derivados de financiamiento	0.00	0.00	0.00	0.00	0.00

Bajo protesta de decir verdad declaramos que los estados financieros y sus notas, son razonablemente correctos y son responsabilidad del emisor.

LIC. MARIA FERNANDA COVARRUBIAS JANGAORTA

PRESIDENTA DE DIF

C. SERGIO EFRAIN RODRIGUEZ OLMEDO

DIRECTOR GENERAL





**DIF SISTEMA PARA EL DESARROLLO INTEGRAL DE LA FAMILIA DEL MUNICIPIO DE ETZTLÁN DIF**  
**ESTADO ANALÍTICO DEL EJERCICIO DEL PRESUPUESTO DE EGRESOS DETALLADO - LDF**  
**CLASIFICACIÓN POR OBJETO DEL GASTO (CAPÍTULO Y CONCEPTO)**  
**DEL 1 DE ENERO AL 31 DE DICIEMBRE DE 2020**

CONCEPTO	EGRESOS					
	APROBADO	AMPLIACIONES/ REDUCCIONES	MODIFICADO	DEVENGADO	PAGADO	SUBERRODO
<b>I GASTO NO ETIQUETADO</b>						
<b>A Servicios personales</b>	<b>171,252.00</b>	<b>0.00</b>	<b>171,252.00</b>	<b>1,059,206.90</b>	<b>1,059,206.90</b>	<b>-887,954.90</b>
Remuneraciones al personal de carácter permanente	0.00	0.00	0.00	681,823.49	681,823.49	-681,823.49
Remuneraciones al personal de carácter transitorio	0.00	0.00	0.00	203,410.81	203,410.81	-203,410.81
Remuneraciones adicionales especiales	171,252.00	0.00	171,252.00	0.00	0.00	171,252.00
Seguridad social	0.00	0.00	0.00	0.00	0.00	0.00
Otras prestaciones sociales y económicas	0.00	0.00	0.00	173,972.60	173,972.60	-173,972.60
Provisiones	0.00	0.00	0.00	0.00	0.00	0.00
Pago de estímulos a servidores públicos	0.00	0.00	0.00	0.00	0.00	0.00
<b>B Materiales y suministros</b>	<b>644,900.00</b>	<b>0.00</b>	<b>644,900.00</b>	<b>638,776.23</b>	<b>638,776.23</b>	<b>6,123.77</b>
Materiales de administración, emisión de documentos y artículos oficiales	63,500.00	0.00	63,500.00	7,264.39	7,264.39	56,235.61
Alimentos y utensilios	295,000.00	0.00	295,000.00	445,545.78	445,545.78	-150,545.78
Materias primas y materiales de producción y comercialización	0.00	0.00	0.00	0.00	0.00	0.00
Materiales y artículos de construcción y de reparación	0.00	0.00	0.00	66,893.80	66,893.80	-66,893.80
Productos químicos, farmacéuticos y de laboratorio	0.00	0.00	0.00	5,891.43	5,891.43	-5,891.43
Combustibles, lubricantes y aditivos	254,400.00	0.00	254,400.00	90,143.00	90,143.00	164,257.00
Vestuario, blancos, prendas de protección y artículos deportivos	4,000.00	0.00	4,000.00	0.00	0.00	4,000.00
Materiales y suministros de seguridad	0.00	0.00	0.00	0.00	0.00	0.00
Herramientas, refacciones y accesorios menores	28,000.00	0.00	28,000.00	23,037.83	23,037.83	4,962.17
<b>C Servicios generales</b>	<b>101,756.00</b>	<b>0.00</b>	<b>101,756.00</b>	<b>88,137.28</b>	<b>88,137.28</b>	<b>13,618.72</b>
Servicios básicos	33,588.00	0.00	33,588.00	14,273.02	14,273.02	19,314.98
Servicios de arrendamiento	46,360.00	0.00	46,360.00	21,818.60	21,818.60	24,541.40
Servicios profesionales, científicos, técnicos y otros servicios	19,720.00	0.00	19,720.00	12,180.00	12,180.00	7,540.00
Servicios financieros, bancarios y comerciales	2,088.00	0.00	2,088.00	13,818.96	13,818.96	-11,730.96
Servicios de instalación, reparación, mantenimiento y conservación	0.00	0.00	0.00	23,696.00	23,696.00	-23,696.00
Servicios de comunicación social y publicidad	0.00	0.00	0.00	0.00	0.00	0.00
Servicios de traslado y viáticos	0.00	0.00	0.00	0.00	0.00	0.00
Servicios oficiales	0.00	0.00	0.00	2,350.70	2,350.70	-2,350.70
Otros servicios generales	0.00	0.00	0.00	0.00	0.00	0.00
<b>D Transferencias, asignaciones, subsidios y otras ayudas</b>	<b>0.00</b>	<b>0.00</b>	<b>0.00</b>	<b>713,479.53</b>	<b>713,479.53</b>	<b>-713,479.53</b>
Transferencias internas y asignaciones al sector público	0.00	0.00	0.00	0.00	0.00	0.00
Transferencias al resto del sector público	0.00	0.00	0.00	0.00	0.00	0.00
Subsidios y subvenciones	0.00	0.00	0.00	0.00	0.00	0.00
Ayudas sociales	0.00	0.00	0.00	713,479.53	713,479.53	-713,479.53
Pensiones y jubilaciones	0.00	0.00	0.00	0.00	0.00	0.00
Transferencias a fideicomisos, mandatos y análogos	0.00	0.00	0.00	0.00	0.00	0.00
Transferencias a la seguridad social	0.00	0.00	0.00	0.00	0.00	0.00
Donativos	0.00	0.00	0.00	0.00	0.00	0.00
Transferencias al exterior	0.00	0.00	0.00	0.00	0.00	0.00
<b>E Bienes muebles, inmuebles e intangibles</b>	<b>0.00</b>	<b>0.00</b>	<b>0.00</b>	<b>0.00</b>	<b>0.00</b>	<b>0.00</b>
Mobiliario y equipo de administración	0.00	0.00	0.00	0.00	0.00	0.00
Mobiliario y equipo educacional y recreativo	0.00	0.00	0.00	0.00	0.00	0.00
Equipo instrumental médico y de laboratorio	0.00	0.00	0.00	0.00	0.00	0.00
Vehículos y equipo de transporte	0.00	0.00	0.00	0.00	0.00	0.00
Equipo de defensa y seguridad	0.00	0.00	0.00	0.00	0.00	0.00
Maquinaria, otros equipos y herramientas	0.00	0.00	0.00	0.00	0.00	0.00
Activos biológicos	0.00	0.00	0.00	0.00	0.00	0.00
Bienes inmuebles	0.00	0.00	0.00	0.00	0.00	0.00
Activos intangibles	0.00	0.00	0.00	0.00	0.00	0.00
<b>F Inversión pública</b>	<b>0.00</b>	<b>0.00</b>	<b>0.00</b>	<b>0.00</b>	<b>0.00</b>	<b>0.00</b>
Obras públicas en bienes de dominio público	0.00	0.00	0.00	0.00	0.00	0.00
Obras públicas en bienes de dominio propio	0.00	0.00	0.00	0.00	0.00	0.00
Proyectos productivos y acciones de fomento	0.00	0.00	0.00	0.00	0.00	0.00
<b>G Inversiones financieras y otras provisiones</b>	<b>0.00</b>	<b>0.00</b>	<b>0.00</b>	<b>0.00</b>	<b>0.00</b>	<b>0.00</b>
Inversiones para el fomento de actividades productivas	0.00	0.00	0.00	0.00	0.00	0.00
Acciones y participaciones de capital	0.00	0.00	0.00	0.00	0.00	0.00
Compra de títulos y valores	0.00	0.00	0.00	0.00	0.00	0.00
Concesión de préstamos	0.00	0.00	0.00	0.00	0.00	0.00
Inversiones en fideicomisos, mandatos y otros análogos	0.00	0.00	0.00	0.00	0.00	0.00
Otras inversiones financieras	0.00	0.00	0.00	0.00	0.00	0.00
Provisiones para contingencias y otras erogaciones especiales	0.00	0.00	0.00	0.00	0.00	0.00
<b>H Participaciones y aportaciones</b>	<b>0.00</b>	<b>0.00</b>	<b>0.00</b>	<b>0.00</b>	<b>0.00</b>	<b>0.00</b>
Participaciones	0.00	0.00	0.00	0.00	0.00	0.00
Aportaciones	0.00	0.00	0.00	0.00	0.00	0.00
Convenios	0.00	0.00	0.00	0.00	0.00	0.00
<b>I Deuda pública</b>	<b>0.00</b>	<b>0.00</b>	<b>0.00</b>	<b>0.00</b>	<b>0.00</b>	<b>0.00</b>
Amortización de la deuda pública	0.00	0.00	0.00	0.00	0.00	0.00
Intereses de la deuda pública	0.00	0.00	0.00	0.00	0.00	0.00
Comisiones de la deuda pública	0.00	0.00	0.00	0.00	0.00	0.00
Gastos de la deuda pública	0.00	0.00	0.00	0.00	0.00	0.00
Costo por coberturas	0.00	0.00	0.00	0.00	0.00	0.00
Apoyos financieros	0.00	0.00	0.00	0.00	0.00	0.00
Adeudos de ejercicios fiscales anteriores (ADEFAS)	0.00	0.00	0.00	0.00	0.00	0.00
<b>TOTAL DEL GASTO NO ETIQUETADO</b>	<b>917,908.00</b>	<b>0.00</b>	<b>917,908.00</b>	<b>2,499,599.94</b>	<b>2,499,599.94</b>	<b>-1,581,691.94</b>
<b>J GASTO ETIQUETADO</b>						
<b>A Servicios personales</b>	<b>0.00</b>	<b>0.00</b>	<b>0.00</b>	<b>0.00</b>	<b>0.00</b>	<b>0.00</b>
Remuneraciones al personal de carácter permanente	0.00	0.00	0.00	0.00	0.00	0.00
Remuneraciones al personal de carácter transitorio	0.00	0.00	0.00	0.00	0.00	0.00
Remuneraciones adicionales especiales	0.00	0.00	0.00	0.00	0.00	0.00



**DIF SISTEMA PARA EL DESARROLLO INTEGRAL DE LA FAMILIA DEL MUNICIPIO DE ETZATLÁN DIF**  
**ESTADO ANALÍTICO DEL EJERCICIO DEL PRESUPUESTO DE EGRESOS DETALLADO - LDF**  
**CLASIFICACIÓN POR OBJETO DEL GASTO (CAPÍTULO Y CONCEPTO)**  
**DEL 1 DE ENERO AL 31 DE DICIEMBRE DE 2020**

CONCEPTO	EGRESOS					
	APROBADO	AMPLIACIONES/ (REDUCCIONES)	MODIFICADO	DEVENGADO	PASADO	SUBVENIDO
Seguridad social	0.00	0.00	0.00	0.00	0.00	0.00
Otras prestaciones sociales y económicas	0.00	0.00	0.00	0.00	0.00	0.00
Previsiones	0.00	0.00	0.00	0.00	0.00	0.00
Pago de estímulos a servidores públicos	0.00	0.00	0.00	0.00	0.00	0.00
<b>B Materiales y suministros</b>	<b>0.00</b>	<b>0.00</b>	<b>0.00</b>	<b>0.00</b>	<b>0.00</b>	<b>0.00</b>
Materiales de administración, emisión de documentos y artículos oficiales	0.00	0.00	0.00	0.00	0.00	0.00
Alimentos y utensilios	0.00	0.00	0.00	0.00	0.00	0.00
Materias primas y materiales de producción y comercialización	0.00	0.00	0.00	0.00	0.00	0.00
Materiales y artículos de construcción y de reparación	0.00	0.00	0.00	0.00	0.00	0.00
Productos químicos, farmacéuticos y de laboratorio	0.00	0.00	0.00	0.00	0.00	0.00
Combustibles, lubricantes y aditivos	0.00	0.00	0.00	0.00	0.00	0.00
Vestuario, blancos, prendas de protección y artículos deportivos	0.00	0.00	0.00	0.00	0.00	0.00
Materiales y suministros de seguridad	0.00	0.00	0.00	0.00	0.00	0.00
Herramientas, refacciones y accesorios menores	0.00	0.00	0.00	0.00	0.00	0.00
<b>C Servicios generales</b>	<b>0.00</b>	<b>0.00</b>	<b>0.00</b>	<b>0.00</b>	<b>0.00</b>	<b>0.00</b>
Servicios básicos	0.00	0.00	0.00	0.00	0.00	0.00
Servicios de arrendamiento	0.00	0.00	0.00	0.00	0.00	0.00
Servicios profesionales, científicos, técnicos y otros servicios	0.00	0.00	0.00	0.00	0.00	0.00
Servicios financieros, bancarios y comerciales	0.00	0.00	0.00	0.00	0.00	0.00
Servicios de instalación, reparación, mantenimiento y conservación	0.00	0.00	0.00	0.00	0.00	0.00
Servicios de comunicación social y publicidad	0.00	0.00	0.00	0.00	0.00	0.00
Servicios de traslado y viáticos	0.00	0.00	0.00	0.00	0.00	0.00
Servicios oficiales	0.00	0.00	0.00	0.00	0.00	0.00
Otros servicios generales	0.00	0.00	0.00	0.00	0.00	0.00
<b>D Transferencias, asignaciones, subsidios y otras ayudas</b>	<b>0.00</b>	<b>0.00</b>	<b>0.00</b>	<b>0.00</b>	<b>0.00</b>	<b>0.00</b>
Transferencias internas y asignaciones al sector público	0.00	0.00	0.00	0.00	0.00	0.00
Transferencias al resto del sector público	0.00	0.00	0.00	0.00	0.00	0.00
Subsidios y subvenciones	0.00	0.00	0.00	0.00	0.00	0.00
Ayudas sociales	0.00	0.00	0.00	0.00	0.00	0.00
Pensiones y jubilaciones	0.00	0.00	0.00	0.00	0.00	0.00
Transferencias a fideicomisos, mandatos y análogos	0.00	0.00	0.00	0.00	0.00	0.00
Transferencias a la seguridad social	0.00	0.00	0.00	0.00	0.00	0.00
Donativos	0.00	0.00	0.00	0.00	0.00	0.00
Transferencias al exterior	0.00	0.00	0.00	0.00	0.00	0.00
<b>E Bienes muebles, inmuebles e intangibles</b>	<b>0.00</b>	<b>0.00</b>	<b>0.00</b>	<b>0.00</b>	<b>0.00</b>	<b>0.00</b>
Mobiliario y equipo de administración	0.00	0.00	0.00	0.00	0.00	0.00
Mobiliario y equipo educacional y recreativo	0.00	0.00	0.00	0.00	0.00	0.00
Equipo instrumental médico y de laboratorio	0.00	0.00	0.00	0.00	0.00	0.00
Vehículos y equipo de transporte	0.00	0.00	0.00	0.00	0.00	0.00
Equipo de defensa y seguridad	0.00	0.00	0.00	0.00	0.00	0.00
Maquinaria, otros equipos y herramientas	0.00	0.00	0.00	0.00	0.00	0.00
Activos biológicos	0.00	0.00	0.00	0.00	0.00	0.00
Bienes inmuebles	0.00	0.00	0.00	0.00	0.00	0.00
Activos intangibles	0.00	0.00	0.00	0.00	0.00	0.00
<b>F Inversión pública</b>	<b>0.00</b>	<b>0.00</b>	<b>0.00</b>	<b>0.00</b>	<b>0.00</b>	<b>0.00</b>
Obra pública en bienes de dominio público	0.00	0.00	0.00	0.00	0.00	0.00
Obra pública en bienes de dominio propios	0.00	0.00	0.00	0.00	0.00	0.00
Proyectos productivos y acciones de fomento	0.00	0.00	0.00	0.00	0.00	0.00
<b>G Inversiones financieras y otras provisiones</b>	<b>0.00</b>	<b>0.00</b>	<b>0.00</b>	<b>0.00</b>	<b>0.00</b>	<b>0.00</b>
Inversiones para el fomento de actividades productivas	0.00	0.00	0.00	0.00	0.00	0.00
Acciones y participaciones de capital	0.00	0.00	0.00	0.00	0.00	0.00
Compra de títulos y valores	0.00	0.00	0.00	0.00	0.00	0.00
Concesión de préstamos	0.00	0.00	0.00	0.00	0.00	0.00
Inversiones en fideicomisos, mandatos y otros análogos	0.00	0.00	0.00	0.00	0.00	0.00
Otras inversiones financieras	0.00	0.00	0.00	0.00	0.00	0.00
Provisiones para contingencias y otras erogaciones especiales	0.00	0.00	0.00	0.00	0.00	0.00
<b>H Participaciones y aportaciones</b>	<b>0.00</b>	<b>0.00</b>	<b>0.00</b>	<b>0.00</b>	<b>0.00</b>	<b>0.00</b>
Participaciones	0.00	0.00	0.00	0.00	0.00	0.00
Aportaciones	0.00	0.00	0.00	0.00	0.00	0.00
Convenios	0.00	0.00	0.00	0.00	0.00	0.00
<b>I Deuda pública</b>	<b>0.00</b>	<b>0.00</b>	<b>0.00</b>	<b>0.00</b>	<b>0.00</b>	<b>0.00</b>
Amortización de la deuda pública	0.00	0.00	0.00	0.00	0.00	0.00
Intereses de la deuda pública	0.00	0.00	0.00	0.00	0.00	0.00
Comisiones de la deuda pública	0.00	0.00	0.00	0.00	0.00	0.00
Gastos de la deuda pública	0.00	0.00	0.00	0.00	0.00	0.00
Costo por coberturas	0.00	0.00	0.00	0.00	0.00	0.00
Apoyos financieros	0.00	0.00	0.00	0.00	0.00	0.00
Adeudo de ejercicios fiscales anteriores (ACEFAS)	0.00	0.00	0.00	0.00	0.00	0.00
<b>TOTAL DEL GASTO ETIQUETADO</b>	<b>0.00</b>	<b>0.00</b>	<b>0.00</b>	<b>0.00</b>	<b>0.00</b>	<b>0.00</b>
<b>TOTAL DE EGRESOS</b>	<b>917,908.00</b>	<b>0.00</b>	<b>917,908.00</b>	<b>2,499,599.94</b>	<b>2,499,599.94</b>	<b>-1,581,691.94</b>

Bajo protesta de afeveramiento declaramos que los estados financieros y sus notas, son razonablemente correctos y son responsabilidad del emisor.

LC. MARIA FERNANDA GOVARRUBIAS LANZAGORTA  
 PRESIDENTA DE DIF

C. SERGIO EFRAIN RODRIGUEZ OLMEDO  
 DIRECTOR GENERAL



DIF SISTEMA PARA EL DESARROLLO INTEGRAL DE LA FAMILIA DEL MUNICIPIO DE ETZATLAN DIF  
ESTADO E INFORME ANALITICO DE LA DEUDA PUBLICA Y OTROS PASIVOS  
DEL 1 DE ENERO AL 31 DE DICIEMBRE DE 2020

Denominación de la deuda pública y otros pasivos	Saldo al 31 de enero de 2020	Disponiciones del periodo	Amortizaciones del periodo	Revaluaciones, reclasificaciones y otros ajustes	Saldo del periodo	Pago de intereses del periodo	Pago de comisiones y demás costos asociados durante el periodo
<b>Deuda Pública</b>							
<b>Corto Plazo</b>	0.00	0.00	0.00	0.00	0.00	0.00	0.00
Instrucciones de Crédito	0.00	0.00	0.00	0.00	0.00	0.00	0.00
Títulos y Valores	0.00	0.00	0.00	0.00	0.00	0.00	0.00
Arrendamiento Financiero	0.00	0.00	0.00	0.00	0.00	0.00	0.00
<b>Largo Plazo</b>	0.00	0.00	0.00	0.00	0.00	0.00	0.00
Instituciones de Crédito	0.00	0.00	0.00	0.00	0.00	0.00	0.00
Títulos y Valores	0.00	0.00	0.00	0.00	0.00	0.00	0.00
Arrendamiento Financiero	0.00	0.00	0.00	0.00	0.00	0.00	0.00
Otros Pasivos	1,566.59				-47,495.41		
<b>Total de la Deuda Pública y Otros Pasivos</b>	<b>1,566.59</b>	<b>0.00</b>	<b>0.00</b>	<b>0.00</b>	<b>-47,495.41</b>	<b>0.00</b>	<b>0.00</b>
<b>Denominación de la deuda pública y otros pasivos</b>	<b>Saldo al 1° de enero de 2020</b>	<b>Disponiciones del periodo</b>	<b>Amortizaciones del periodo</b>	<b>Revaluaciones, reclasificaciones y otros ajustes</b>	<b>Saldo del periodo</b>	<b>Pago de intereses del periodo</b>	<b>Pago de comisiones y demás costos asociados durante el periodo</b>
<b>Deuda Contingente</b>							
1.-					0.00		
2.-					0.00		
3.-					0.00		
4.-					0.00		
5.-					0.00		
<b>SUMA</b>	<b>0.00</b>	<b>0.00</b>	<b>0.00</b>	<b>0.00</b>	<b>0.00</b>	<b>0.00</b>	<b>0.00</b>
<b>Valor de Instrumentos Bonos Cupón Cero</b>							
1.-					0.00		
2.-					0.00		
3.-					0.00		
4.-					0.00		
5.-					0.00		
<b>SUMA</b>	<b>0.00</b>	<b>0.00</b>	<b>0.00</b>	<b>0.00</b>	<b>0.00</b>	<b>0.00</b>	<b>0.00</b>

Obligaciones a corto plazo	Monto contratado	Plazo pactado	Tasa de interés	Comisiones y costos relacionados	Tasa efectiva
1.-					
2.-					
3.-					
4.-					
5.-					
<b>SUMA</b>	<b>0.00</b>	<b>0.00</b>	<b>0.00</b>	<b>0.00</b>	<b>0.00</b>

Bajo protesta de decir verdad declaramos que los Estados Financieros y sus Notas son razonablemente correctos y responsabilidad del emisor.

  
LIC. MARIANA FERRNANDA COVARRUBIAS LLANZAGORTA  
PRESIDENTA DE DIF

C. SERGIO ESPAIN RODRIGUEZ OLMEDO  
DIRECTOR GENERAL

ASEJ2020-13-12-08-2021-1



**DIF SISTEMA PARA EL DESARROLLO INTEGRAL DE LA FAMILIA DEL MUNICIPIO DE ETZATLAN DIF**  
**INFORMATIVA DE PROVEEDORES**  
**DEL 1 DE ENERO AL 31 DE DICIEMBRE DE 2020**

Nº	PROVEEDOR V/O PRESTADOR	R.F.C.	DOMICILIO	CIUDAD	CODIGO POSTAL	FUENTE DE FINANCIAMIENTO	ORIGEN DEL RECURSO POR CUENTA BANCARIA	FORMA DE PAGO	DESCRIPCIÓN DEL GASTO	IMPORTE	FECHA DE LA FACTURA	FOLIO DE FACTURA
1	Jose Ruiz Gonzalez	RUG88103012	Conocido	Etzatlan, Jalisco	46500	11	1940698897	Transferencia	Frutas y Verduras	0	01/01/2020	0
2	Yolanda Véliz Montañón	MEM9540730	Independencia	Etzatlan, Jalisco	46500	11	1940698897	Transferencia	Papelera	8688.01	27/01/2020	04724
3	Super Servicio 5 minas S.A. de C.V.	SSC00022288	Conocido	Etzatlan, Jalisco	46500	11		Transferencia	Combustible	0	10/01/2020	0
4	Alejandra Guilen Chavez	GUCA890227	Conocido	Etzatlan, Jalisco	46370	11	1940698897	Transferencia	Refacciones Automotrices	1660.26	10/01/2020	0
5	Javier de Miguel Corona	MIGU71224K	Conocido	Guadalajara, Jalisco	45160	11	1940698897	Efectivo	Persianas	21084	16/01/2020	096C
6	Rhegusa S.A. de C.V.	PHG830808RS	Conocido	Etzatlan, Jalisco	46500	11	1940698897	Transferencia	Material para construcción	25220.71	29/01/2020	0
7	Aceros y Ferrerías los Mezquites de Ahualulco S.A. de C.V.	AFM1501059	Conocido	Ahualulco de Mercado, Jalisco	46701	11	1940698897	Transferencia	Material para construcción	11990.81	15/01/2020	0
8	Karena Elizabeth Ledesma Cendegus	LECK950729D	Conocido	Etzatlan, Jalisco	46500	11	1940698897	Transferencia	Material para construcción	38720.33	16/01/2020	0
9	Ricardo Vivera Pérez	VIVER30403P	Conocido	Etzatlan, Jalisco	46500	11	1940698897	Transferencia	Pintura	5708	24/01/2020	02138E
10	Sebastian Delgadillo Topete	DETS990410I	Conocido	Etzatlan, Jalisco	46500	11	1940698897	Transferencia	Pintura	5950.8	20/01/2020	0C268F
11	Materiales Para Construcción y Tapetes Avenida S.A. de C.V.	MCT990092712	Campeo no. 120	Etzatlan, Jalisco	46500	11	1940698897	Transferencia	Material para construcción	10533	23/01/2020	0
12	Metallicas S.A. de C.V.	TMM0401276	Conocido	Guadalajara, Jalisco	44910	11	1940698897	Transferencia	Tubo de 3" C-30 Rolbar	8354	23/01/2020	0410F
13	Castañeda Estrada Alfredo	CAEA861219	Conocido	Etzatlan, Jalisco	46500	11	1940698897	Transferencia	Protección Ventanas	11432.96	28/01/2020	0277CD
14	Jose Alberto Gomez Orozco	GOOA810731	Conocido	Etzatlan, Jalisco	46500	11	1940698897	Transferencia	Puertas de Madera	8999.98	05/02/2020	0437C
15	Comercializadora Pegasus, S.A. de C.V.	CPES001148H	Conocido	Guadalajara, Jalisco	44150	11	1940698897	Transferencia	Impresión de loterías	23696	07/07/2020	0
16	Diseño Perimetral S.A. de C.V.	DFE07064277I	Carretera San Judro Mazatepec no 1850 A	Tlapacmuco de Zuriga, Jalisco	45640	11	1940698897	Transferencia	Cercas	22570.4	09/11/2020	018424F
17	Chubb Seguros México S.A.	ASE9012215	Paseo de Reforma 250	Cd. De México	6600	11	1940698897	Transferencia	Seguro de automóviles	9934.38	18/10/2020	0
18	Rolando Castellanos Garcia	CAGR841112	Churubusco no 31	Guadalajara, Jalisco	44400	11	1940698897	Transferencia	Camaras	5049.99	27/11/2020	01693A
19	Dr Automotriz S de RL de CV	DAUJ021125H	Conocido	Guadalajara, Jalisco	42820	11	1940698897	Transferencia	Refacciones Automotrices	5616.66	30/11/2020	0
20	Arturo Acosta Espinoza	AOEA590218	Conocido	Etzatlan, Jalisco	46500	11	1940698897	Transferencia	Herrajes y metales	9280	01/12/2020	0
21	Alsa Ingenieria de Suelos y Materiales S.A. de C.V.	AUS160129675	Conocido	Guadalajara, Jalisco	44900	11	1940698897	Transferencia	Estudio de Mecanica	11600	23/12/2020	01970A
22	Josue Orendain López	OELU860504K	Conocido	Etzatlan, Jalisco	46500	11	1940698897	Transferencia	Cenas Navideñas(pollo)	16200	23/12/2020	00687E
23	Formación Integral Adolescente A.C.	FIA010417794	Av Panamericana, Edif. Alhambra/02	Cd. De México	4700	11	1916049027	Transferencia	Campaña de conducta Humana	13050	06/02/2020	0
24	Norma Aguilar Muñoz	AUMAN790522	Conocido	Etzatlan, Jalisco	46500	11	1916049027	Transferencia	Reña de equipo de copado	2030	15/01/2020	0E5A11
25	Antonio Mariscal Acvedo	MAAA4370623	Conocido	Etzatlan, Jalisco	46500	11	1916049027	Transferencia	Productos alimenticios(Carne)	5481	30/01/2020	02049C
26	Laser World Excelencia en Reconocimiento	LWEO2022518	Conocido	Guadalajara, Jalisco	45070	11	1916049027	Transferencia	Pisca de Acero inoxidable	3056.6	07/02/2020	031271F
27	Jose Uribe Bernal	UIBA7906125	Conocido	Etzatlan, Jalisco	46500	11	1916049027	Transferencia	Ventanas con vidrio	31784	10/02/2020	06431E
28	Brenda Elizabeth Huerta	HUHE820804	Lopez de Legaspi no. 1698	Guadalajara, Jalisco	46500	11	14916049027	Transferencia	Malla sombra	2100011.02	10/02/2020	1306

**DIF SISTEMA PARA EL DESARROLLO INTEGRAL DE LA FAMILIA DEL MUNICIPIO DE ETZATLÁN DIF  
INFORMATIVA DE PROVEEDORES  
DEL 1 DE ENERO AL 31 DE DICIEMBRE DE 2020**

Nº	PROVEEDOR V/O PRESTADOR	R.F.C.	DOMICILIO	CIUDAD	CODIGO POSTAL	FUENTE DE FINANCIAMIENTO	ORIGEN DEL RECLAMO POR CUENTA BANCARIA	FORMA DE PAGO	DESCRIPCIÓN DEL GASTO	IMPORTE	FECHA DE EMISIÓN DE FACTURA
29	Hernandez Laura Gómez Montes	JVD GOML851214	Concedido	Etzatlán, Jalisco	46500	11	191604902Ttransferencia	Instalación de estructura	12/02/2020	5568	12/02/2020
30	Rent Service Printer Solutions S.A. de C.V.	RSP19090472	Camino Real no. 23	Tlaquepaque, Jalisco	46015	11	191604902Ttransferencia	Redes de equipo de copiado	11/02/2020	1450	11/02/2020
31	Tania Jazmin Cardenas Mercado	CAM11891114	Concedido	Guadalajara, Jalisco	44860	11	191604902Ttransferencia	Llantia para vehiculos	20/03/2020	2999.98	02/08/2020
32	Vehiculos Europeos de Guadalajara, S.A. de C.V.	VEG1206276F	López Méndez Sur num 2600	Zapopan, Jalisco	45050	11	191604902Ttransferencia	Refacciones Automotrices	30/04/2020	13485.41	01/04/2020
33	Telefonos de México S.A.B. de C.V.	TME840315K	Parque Via no. 198	México	65000	11	191604902Ttransferencia	Telefono Productos alimenticios(Albarote)	07/05/2020	1693	07/05/2020
34	Fidelia Carrillo Cerrano	CACF7502157	Concedido	Etzatlán, Jalisco	46500	11	191604902Ch no. 1157	Material y utiles de impresión	04/06/2020	80000	04/06/2020
35	Antonio Noe Aldaz Velaz	AAVA860915L	Concedido	Etzatlán, Jalisco	46500	11	191604902Ttransferencia	Desayunos escolares y dispensas	23/04/2020	14470	23/04/2020
36	Sistema Para El Desarrollo Integral de la Familia Jalisco	SOD1702100E9	Concedido	Guadalajara, Jalisco	44270	11	191604902Ttransferencia	Material de curación	31/05/2020	1271.02	09/05/2020
37	Juan Rodrigo Preciado Alvarez	PEAUB110094	Concedido	Guadalajara, Jalisco	45560	11	191604902Ttransferencia	Gas licuado	15/07/2020	1954.69	15/07/2020
38	Milenum Asociación S.A. de C.V.	MASS030411R	Concedido	Guadalajara, Jalisco	44660	11	191604902Efectivo	Cemento	29/06/2020	2700	29/06/2020
39	Cal y Cemento de Occidente S.A. de C.V.	CCOO30324P	Camino Alas Moras no. 125	Tlaquepaque de Zúñiga, Jalisco	45545	11	191604902Ttransferencia	ventanas de aluminio	26/08/2020	27840	26/08/2020
40	Daniel Valenzuela Montes	VAM1D20721	Colón no 200	Etzatlán, Jalisco	46500	11	191604902Efectivo	Papelaria	02/10/2020	4816.13	02/10/2020
41	Tony Tiendas S.A. de C.V.	TT9612021M	Concedido	Guadalajara, Jalisco	44100	11	191604902Efectivo	Refacciones Automotrices	15/09/2020	1650	15/09/2020
42	Maria Ramona Pérez Alcaraz	PEAR6511017	Concedido	Etzatlán, Jalisco	46500	11	191604902Efectivo	Refacciones Automotrices	04/09/2020	1278.02	04/09/2020
43	José Alberto Romero Romero	ROBA940712	Concedido	Etzatlán, Jalisco	46500	11	191604902Efectivo	Servicio de reparación vehiculos	23/09/2020	17052	23/09/2020
44	José Guillermo Vasquez Gonzalez	VAGG960923	Concedido	Guadalajara, Jalisco	44860	11	191604902Ttransferencia	Barton, andaderas, cama manual, sillitas de ruedas	08/10/2020	12466.82	08/10/2020
45	Ortega S. A. de C.V.	ORT04121398	Volanda del Carmen Cardenas no. 5438	Zapopan, Jalisco	45079	11	191604902Ttransferencia	Pañal	09/10/2020	9335.68	09/10/2020
46	Fernán Zúñiga Díaz	ZUDF530707D	Juarez no 300	Etzatlán, Jalisco	46500	11	191604902Ttransferencia	Chamarras, chaquetas, botija, gorro, guantes y bufanda	14/10/2020	21748.26	14/10/2020
47	Jezolig S.A. de C.V.	JEZ1108194N	Concedido	Guadalajara, Jalisco	90810	11	191604902Ttransferencia	Libros de ALVIFAM	17/10/2020	5845	17/10/2020
48	Buscaltorre México S.A. de C.V.	BME1111071L	Concedido	Guadalajara, Jalisco	67000	11	191604902Ttransferencia	camara cña apicultura, zera, alza y banco desoperculador	08/12/2020	91227.44	08/12/2020
49	Andrés Reyes Badillo	REBA7706137	Concedido	Guadalajara, Jalisco	20179	11	191604902Ttransferencia	Protesis Auditiva	19/10/2020	22654.8	19/10/2020
50	Audiología Potenciales Evocados y Auxiliares Auditivos S.A. de C.V.	APER89022736	Concedido	Guadalajara, Jalisco	44670	11	191604902Ttransferencia	Capacitación de personal	28/10/2020	8772.57	28/10/2020
51	Ganadería Etzatlán S.A. de C.V.	GET19912208T	Concedido	Etzatlán, Jalisco	46500	11	191604902Ttransferencia	2 Planchas con perilla	21/10/2020	7888	21/10/2020
52	Abraham Arellano Gómez	AEGA7501198	Concedido	Guadalajara, Jalisco	46500	11	191604902Ttransferencia	Mueble para sala	06/10/2020	7598	06/10/2020
53	Marcos Jiménez Rivera	JIMM9002033	Concedido	Guadalajara, Jalisco	45588	11	191604902Ttransferencia	Tortillas	08/08/2020	4115.55	08/08/2020
54	M. Carmen Ramírez Hernández	RAMH770606	Concedido	Guadalajara, Jalisco	44760	11	191604902Ttransferencia				

**DIF SISTEMA PARA EL DESARROLLO INTEGRAL DE LA FAMILIA DEL MUNICIPIO DE ETZATLÁN DIF  
INFORMATIVA DE PROVEEDORES  
DEL 1 DE ENERO AL 31 DE DICIEMBRE DE 2020**

Nº	PROVEEDOR V/O MESTRADOR	R.F.C.	DOMICILIO	CUIDADO	CONSEJO POSTAL	FUENTE DE FINANCIAMIENTO	GÉNERO DEL RECURSO POR CUENTA BANCARIA	FORMA DE PAGO	DESCRIPCIÓN DEL GASTO	IMPORTE	FECHA DE LA FACTURA	FOJO DE FACTURA
55	José Antonio Baez Acevedo	BAAA730101H	Conocido	Guadalajara, Jalisco	44190	11	191604902Efectivo	Camilla Portatil		1972	16/10/2020	3 20E+16
56	Centro Agropecuario Etzatlan SPR de RL	CAE020322KD	Extramuros no 244	Etzatlan, Jalisco	46500	11	191604902Transferencia	Milz Blanco Labbeta 9º modelo H100		5400	26/10/2020	04-00001512
57	Maria Concepción Castill Buerrosto	CABC8602217	Conocido	Guadalajara, Jalisco	44100	11	191604902Transferencia	V3		2000	27/10/2020	044997
58	Mayra Guadalupe Romero Escobedo	ROEM771102	Conocido	Etzatlan, Jalisco	46500	11	191604902Transferencia	Uniforme escolar		2320	24/10/2020	DE90C9
59	Alma Delia Gonzalez Gutierrez	GOGA80102S	Conocido	Guadalajara, Jalisco	45400	11	191604902Transferencia	Mueble		4454.01	31/10/2020	044D29

LIC. MARIA TERESA GONZALEZ GUTIERREZ UNY0608071

PRESIDENTA DEL DIF

C. SERGIO ERIBAN RODRIGUEZ OLMEEDO

DIRECTOR GENERAL

Bajo protesta de decir verdad declara que los E-stados Financieros y sus Notas son razonablemente correctos y responsabilidad del emisor.



**DIF SISTEMA PARA EL DESARROLLO INTEGRAL DE LA FAMILIA DEL MUNICIPIO DE ETZATLÁN DIF**  
**INFORME SOBRE PASIVOS CONTINGENTES**  
**DEL 1 DE ENERO AL 31 DE DICIEMBRE DE 2020**

DESCRIPCIÓN	IMPORTE
NO HAY PASIVOS CONTINGENTES	\$0.00
SUMA TOTAL	\$0.00



LIC. MARIA FERNANDA COVARRUBIAS LANZAGORTA  
PRESIDENTA DE DIF



C. SERGIO EFRAIN RODRIGUEZ OLMEDO  
DIRECTOR GENERAL

Bajo protesta de decir verdad declaramos que los Estados Financieros y sus Notas son razonablemente correctos y responsabilidad del emisor.



**DIF SISTEMA PARA EL DESARROLLO INTEGRAL DE LA FAMILIA DEL MUNICIPIO DE ETZATLÁN DI  
ESTADO DE CAMBIOS EN LA SITUACIÓN FINANCIERA  
DEL 1 DE ENERO AL 31 DE DICIEMBRE DE 2020**

CONCEPTO	ORIGEN	APLICACIÓN
<b>Activo</b>	<b>6,909.25</b>	<b>94,851.00</b>
<b>Activo circulante</b>	<b>6,909.25</b>	<b>0.00</b>
Efectivo y equivalentes	6,909.25	0.00
Derechos a recibir efectivo o equivalentes	0.00	0.00
Derechos a recibir bienes o servicios	0.00	0.00
Inventarios	0.00	0.00
Almacenes	0.00	0.00
Estimación por pérdida o deterioro de activos circulantes	0.00	0.00
Otros activos circulantes	0.00	0.00
<b>Activo no circulante</b>	<b>0.00</b>	<b>94,851.00</b>
Inversiones financieras a largo plazo	0.00	0.00
Derechos a recibir efectivo o equivalentes a largo plazo	0.00	94,851.00
Bienes inmuebles, infraestructura y construcciones en proceso	0.00	0.00
Bienes muebles	0.00	0.00
Activos intangibles	0.00	0.00
Depreciación, deterioro y amortización acumulada de bienes	0.00	0.00
Activos diferidos	0.00	0.00
Estimación por pérdida o deterioro de activos no circulantes	0.00	0.00
Otros activos no circulantes	0.00	0.00
<b>Pasivo</b>	<b>0.00</b>	<b>49,062.00</b>
<b>Pasivo circulante</b>	<b>0.00</b>	<b>49,062.00</b>
Cuentas por pagar a corto plazo	0.00	49,062.00
Documentos por pagar a corto plazo	0.00	0.00
Porción a corto plazo de la deuda pública a largo plazo	0.00	0.00
Títulos y valores a corto plazo	0.00	0.00
Pasivos diferidos a corto plazo	0.00	0.00
Fondos y bienes de terceros en garantía y/o administración a corto plazo	0.00	0.00
Provisiones a corto plazo	0.00	0.00
Otros pasivos a corto plazo	0.00	0.00
<b>Pasivo no circulante</b>	<b>0.00</b>	<b>0.00</b>
Cuentas por pagar a largo plazo	0.00	0.00
Documentos por pagar a largo plazo	0.00	0.00
Deuda pública a largo plazo	0.00	0.00
Pasivos diferidos a largo plazo	0.00	0.00
Fondos y bienes de terceros en garantía y/o en administración a largo plazo	0.00	0.00
Provisiones a largo plazo	0.00	0.00
<b>Hacienda pública/patrimonio</b>	<b>350,855.12</b>	<b>213,851.37</b>
<b>Hacienda pública/patrimonio contribuido</b>	<b>0.00</b>	<b>0.00</b>
Aportaciones	0.00	0.00
Donaciones de capital	0.00	0.00
Actualización de la hacienda pública / patrimonio	0.00	0.00
<b>Hacienda pública/patrimonio generado</b>	<b>350,855.12</b>	<b>213,851.37</b>
Resultados del ejercicio (ahorro / desahorro)	350,855.12	0.00
Resultados de ejercicios anteriores	0.00	213,851.37
Revalúos	0.00	0.00
Reservas	0.00	0.00
Rectificaciones de resultados de ejercicios anteriores	0.00	0.00
<b>Exceso o insuficiencia en la actualización de la hacienda pública/patrimonio</b>	<b>0.00</b>	<b>0.00</b>
Resultado por posición monetaria	0.00	0.00
Resultado por tenencia de activos no monetarios	0.00	0.00

Bajo protesta de decir verdad declaramos que los estados financieros y sus notas, son razonablemente correctos y son responsabilidad del emisor.

LIC. MARIA FERNANDA COVARRUBIAS LANZAGORTA  
PRESIDENTA DE DIF

C. SERGIO EFRAIN RODRIGUEZ OLMEDO  
DIRECTOR GENERAL



**DIF SISTEMA PARA EL DESARROLLO INTEGRAL DE LA FAMILIA DEL MUNICIPIO DE ETZATLÁN DIF**  
**ESTADO ANALÍTICO DEL EJERCICIO DEL PRESUPUESTO DE EGRESOS**  
**CLASIFICACIÓN ECONÓMICA (POR TIPO DE GASTO)**  
**DEL 1 DE ENERO AL 31 DE DICIEMBRE DE 2020**

CONCEPTO	EGRESOS				SUBJEROCO
	APROBADO	AMPLIACIONES/ (REDUCCIONES)	MODIFICADO	DEVENGADO	
Gasto corriente	917,908.00	0.00	917,908.00	2,499,599.94	-1,581,691.94
Gasto de capital	0.00	0.00	0.00	0.00	0.00
Amortización de la deuda y disminución de pasivos	0.00	0.00	0.00	0.00	0.00
Pensiones y jubilaciones	0.00	0.00	0.00	0.00	0.00
Participaciones	0.00	0.00	0.00	0.00	0.00
<b>TOTAL DEL GASTO</b>	<b>917,908.00</b>	<b>0.00</b>	<b>917,908.00</b>	<b>2,499,599.94</b>	<b>-1,581,691.94</b>

Bajo protesta de decir verdad declaramos que los estados financieros y sus notas, son razonablemente correctos y son responsabilidad del emisor.

**LIC. MARIA FERNANDA COVARRUBIAS LANZAGORTA**  
**PRESIDENTA DE DIF**



**C. SERGIO EFFRAIN RODRIGUEZ OLMEDO**  
**DIRECTOR GENERAL**



**DIF SISTEMA PARA EL DESARROLLO INTEGRAL DE LA FAMILIA DEL MUNICIPIO DE ETZATLÁN DIF**  
**ESTADO ANALÍTICO DEL EJERCICIO DEL PRESUPUESTO DE EGRESOS**  
**CLASIFICACIÓN ADMINISTRATIVA**  
**DEL 1 DE ENERO AL 31 DE DICIEMBRE DE 2020**

CONCEPTO	EGRESOS					SALDO EJERCICIO
	APROBADO	AMPLIACIONES/ (REDUCCIONES)	MODIFICADO	DEVENGADO	PAGADO	
UNIDAD ADMINISTRATIVA 1	917,908.00	0.00	917,908.00	2,499,599.94	2,499,599.94	-1,581,691.94
	0.00	0.00	0.00	0.00	0.00	0.00
	0.00	0.00	0.00	0.00	0.00	0.00
	0.00	0.00	0.00	0.00	0.00	0.00
	0.00	0.00	0.00	0.00	0.00	0.00
	0.00	0.00	0.00	0.00	0.00	0.00
	0.00	0.00	0.00	0.00	0.00	0.00
	0.00	0.00	0.00	0.00	0.00	0.00
	0.00	0.00	0.00	0.00	0.00	0.00
	0.00	0.00	0.00	0.00	0.00	0.00
	0.00	0.00	0.00	0.00	0.00	0.00
	0.00	0.00	0.00	0.00	0.00	0.00
	0.00	0.00	0.00	0.00	0.00	0.00
	0.00	0.00	0.00	0.00	0.00	0.00
	0.00	0.00	0.00	0.00	0.00	0.00
	0.00	0.00	0.00	0.00	0.00	0.00
	0.00	0.00	0.00	0.00	0.00	0.00
	0.00	0.00	0.00	0.00	0.00	0.00
	0.00	0.00	0.00	0.00	0.00	0.00
	0.00	0.00	0.00	0.00	0.00	0.00
	0.00	0.00	0.00	0.00	0.00	0.00
	0.00	0.00	0.00	0.00	0.00	0.00
	0.00	0.00	0.00	0.00	0.00	0.00
	0.00	0.00	0.00	0.00	0.00	0.00
	0.00	0.00	0.00	0.00	0.00	0.00
	0.00	0.00	0.00	0.00	0.00	0.00
	0.00	0.00	0.00	0.00	0.00	0.00
	0.00	0.00	0.00	0.00	0.00	0.00
	0.00	0.00	0.00	0.00	0.00	0.00
	0.00	0.00	0.00	0.00	0.00	0.00
	0.00	0.00	0.00	0.00	0.00	0.00
	0.00	0.00	0.00	0.00	0.00	0.00
	0.00	0.00	0.00	0.00	0.00	0.00
	0.00	0.00	0.00	0.00	0.00	0.00
	0.00	0.00	0.00	0.00	0.00	0.00
	0.00	0.00	0.00	0.00	0.00	0.00
	0.00	0.00	0.00	0.00	0.00	0.00
	0.00	0.00	0.00	0.00	0.00	0.00
	0.00	0.00	0.00	0.00	0.00	0.00
	0.00	0.00	0.00	0.00	0.00	0.00
	0.00	0.00	0.00	0.00	0.00	0.00
	0.00	0.00	0.00	0.00	0.00	0.00
	0.00	0.00	0.00	0.00	0.00	0.00
<b>TOTAL DEL GASTO</b>	<b>917,908.00</b>	<b>0.00</b>	<b>917,908.00</b>	<b>2,499,599.94</b>	<b>2,499,599.94</b>	<b>-1,581,691.94</b>

Bajo protesta de decir verdad declaramos que los estados financieros y sus notas, son razonablemente correctos y son responsabilidad del emisor.

\_\_\_\_\_  
 LIC. MARIA FERNANDA COVARRUBIAS LANZAGORTA  
 PRESIDENTA DE DIF

\_\_\_\_\_  
 C. SERGIO EFRAIN RODRIGUEZ OLMEDO  
 DIRECTOR GENERAL





**DIF SISTEMA PARA EL DESARROLLO INTEGRAL DE LA FAMILIA DEL MUNICIPIO DE ETZATLÁN DIF**  
**ESTADO ANALÍTICO DEL EJERCICIO DEL PRESUPUESTO DE EGRESOS DETALLADO - LDF**  
**CLASIFICACIÓN ADMINISTRATIVA**  
**DEL 1 DE ENERO AL 31 DE DICIEMBRE DE 2020**

CONCEPTO	EGRESOS					
	APROBADO	AMPLIACIONES/ (REDUCCIONES)	MODIFICADO	DEVENGADO	PAGADO	SUBERROCO
	0.00	0.00	0.00	0.00	0.00	0.00
	0.00	0.00	0.00	0.00	0.00	0.00
	0.00	0.00	0.00	0.00	0.00	0.00
	0.00	0.00	0.00	0.00	0.00	0.00
	0.00	0.00	0.00	0.00	0.00	0.00
	0.00	0.00	0.00	0.00	0.00	0.00
	0.00	0.00	0.00	0.00	0.00	0.00
	0.00	0.00	0.00	0.00	0.00	0.00
	0.00	0.00	0.00	0.00	0.00	0.00
	0.00	0.00	0.00	0.00	0.00	0.00
	0.00	0.00	0.00	0.00	0.00	0.00
	0.00	0.00	0.00	0.00	0.00	0.00
	0.00	0.00	0.00	0.00	0.00	0.00
	0.00	0.00	0.00	0.00	0.00	0.00
	0.00	0.00	0.00	0.00	0.00	0.00
<b>TOTAL DEL GASTO ETIQUETADO</b>	<b>0.00</b>	<b>0.00</b>	<b>0.00</b>	<b>0.00</b>	<b>0.00</b>	<b>0.00</b>
<b>TOTAL DEL GASTO</b>	<b>917,908.00</b>	<b>0.00</b>	<b>917,908.00</b>	<b>2,499,599.94</b>	<b>2,499,599.94</b>	<b>-1,581,691.94</b>

Bajo protesta de decir verdad declaramos que los estados financieros y sus notas, son razonablemente correctos y son responsabilidad del emisor.

\_\_\_\_\_  
LIC. MARIA FERNANDA COVARREBIAS XANZAGORTA  
PRESIDENTA DE DIF



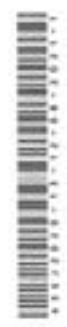

\_\_\_\_\_  
C. SERGIO EFRAIN RODRIGUEZ OLMEDO  
DIRECTOR GENERAL



**DIF SISTEMA PARA EL DESARROLLO INTEGRAL DE LA FAMILIA DEL MUNICIPIO DE ETZATLÁN DIF**  
**ESTADO ANALÍTICO DEL EJERCICIO DEL PRESUPUESTO DE EGRESOS**  
**CLASIFICACIÓN FUNCIONAL (FINALIDAD Y FUNCIÓN)**  
**DEL 1 DE ENERO AL 31 DE DICIEMBRE DE 2020**

CONCEPTO	EGRESOS			SUB EJERCICIO
	APROBADO	AMPLIACIONES/ (REDUCCIONES)	DEVENGADO	
<b>Gobierno</b>	<b>917,908.00</b>	<b>0.00</b>	<b>0.00</b>	<b>0.00</b>
Legislación	0.00	0.00	0.00	0.00
Justicia	0.00	0.00	0.00	0.00
Coordinación de la política de gobierno	0.00	0.00	0.00	0.00
Relaciones exteriores	0.00	0.00	0.00	0.00
Asuntos financieros y hacendarios	0.00	0.00	0.00	0.00
Seguridad nacional	0.00	0.00	0.00	0.00
Asuntos de orden público y de seguridad interior	0.00	0.00	0.00	0.00
Otros servicios generales	0.00	0.00	0.00	0.00
<b>Desarrollo social</b>	<b>917,908.00</b>	<b>0.00</b>	<b>2,499,599.94</b>	<b>-1,581,691.94</b>
Protección ambiental	0.00	0.00	0.00	0.00
Vivienda y servicios a la comunidad	917,908.00	0.00	2,499,599.94	-1,581,691.94
Salud	0.00	0.00	0.00	0.00
Recreación, cultura y otras manifestaciones sociales	0.00	0.00	0.00	0.00
Educación	0.00	0.00	0.00	0.00
Protección social	0.00	0.00	0.00	0.00
Otros asuntos sociales	0.00	0.00	0.00	0.00
<b>Desarrollo económico</b>	<b>0.00</b>	<b>0.00</b>	<b>0.00</b>	<b>0.00</b>
Asuntos económicos, comerciales y laborales en general	0.00	0.00	0.00	0.00
Agropecuaria, silvicultura, pesca y caza	0.00	0.00	0.00	0.00
Combustibles y energía	0.00	0.00	0.00	0.00
Mienera, manufacturas y construcción	0.00	0.00	0.00	0.00
Transporte	0.00	0.00	0.00	0.00
Comunicaciones	0.00	0.00	0.00	0.00
Turismo	0.00	0.00	0.00	0.00
Ciencia, tecnología e innovación	0.00	0.00	0.00	0.00
Otras industrias y otros asuntos económicos	0.00	0.00	0.00	0.00
<b>Otras no clasificadas en funciones anteriores</b>	<b>0.00</b>	<b>0.00</b>	<b>0.00</b>	<b>0.00</b>
Transacciones de la deuda pública / costo financiero de la deuda	0.00	0.00	0.00	0.00
Transferencias, participaciones y aportaciones entre diferentes niveles y órdenes de gobierno	0.00	0.00	0.00	0.00
Saneamiento del sistema financiero	0.00	0.00	0.00	0.00
Aduños de ejercicios fiscales anteriores	0.00	0.00	0.00	0.00
<b>TOTAL DEL GASTO</b>	<b>917,908.00</b>	<b>0.00</b>	<b>2,499,599.94</b>	<b>-1,581,691.94</b>

Bajo protesta de decir verdad declaramos que los estados financieros y sus notas, son razonablemente correctos y son responsabilidad del emisor.

\_\_\_\_\_  
**LIC. MARIA FERNANDA COVARUBIAS LANZAGORTA**  
 PRESIDENTA DE DIF

\_\_\_\_\_  
**C. SERGIO EFRAIN RODRIGUEZ OLMEDO**  
 DIRECTOR GENERAL



**DIF SISTEMA PARA EL DESARROLLO INTEGRAL DE LA FAMILIA DEL MUNICIPIO DE ETZATLÁN DIF**  
**ESTADO ANALÍTICO DEL EJERCICIO DEL PRESUPUESTO DE EGRESOS DETALLADO - LDF**  
**CLASIFICACIÓN FUNCIONAL (FINALIDAD Y FUNCIÓN)**

DEL 1 DE ENERO AL 31 DE DICIEMBRE DE 2020

CONCEPTO	EGRESOS					
	APROBADO	ANULACIONES/ (REDUCCIONES)	MODIFICADO	DEVENIDO	PAGADO	RESERVADO
<b>I GASTO NO ETIQUETADO</b>						
<b>A Gobierno</b>	0.00	0.00	0.00	0.00	0.00	0.00
Legislación	0.00	0.00	0.00	0.00	0.00	0.00
Justicia	0.00	0.00	0.00	0.00	0.00	0.00
Coordinación de la política de gobierno	0.00	0.00	0.00	0.00	0.00	0.00
Relaciones exteriores	0.00	0.00	0.00	0.00	0.00	0.00
Asuntos financieros y hacendarios	0.00	0.00	0.00	0.00	0.00	0.00
Seguridad nacional	0.00	0.00	0.00	0.00	0.00	0.00
Asuntos de orden público y de seguridad interior	0.00	0.00	0.00	0.00	0.00	0.00
Otros servicios generales	0.00	0.00	0.00	0.00	0.00	0.00
<b>B Desarrollo social</b>	917,908.00	0.00	917,908.00	2,499,599.94	2,499,599.94	-1,581,691.94
Protección ambiental	0.00	0.00	0.00	0.00	0.00	0.00
Vivienda y servicios a la comunidad	917,908.00	0.00	917,908.00	2,499,599.94	2,499,599.94	-1,581,691.94
Salud	0.00	0.00	0.00	0.00	0.00	0.00
Recreación, cultura y otras manifestaciones sociales	0.00	0.00	0.00	0.00	0.00	0.00
Educación	0.00	0.00	0.00	0.00	0.00	0.00
Protección social	0.00	0.00	0.00	0.00	0.00	0.00
Otros asuntos sociales	0.00	0.00	0.00	0.00	0.00	0.00
<b>C Desarrollo económico</b>	0.00	0.00	0.00	0.00	0.00	0.00
Asuntos económicos, comerciales y laborales en general	0.00	0.00	0.00	0.00	0.00	0.00
Agropecuaria, silvicultura, pesca y caza	0.00	0.00	0.00	0.00	0.00	0.00
Combustibles y energía	0.00	0.00	0.00	0.00	0.00	0.00
Minería, manufacturas y construcción	0.00	0.00	0.00	0.00	0.00	0.00
Transporte	0.00	0.00	0.00	0.00	0.00	0.00
Comunicaciones	0.00	0.00	0.00	0.00	0.00	0.00
Turismo	0.00	0.00	0.00	0.00	0.00	0.00
Ciencia, tecnología e innovación	0.00	0.00	0.00	0.00	0.00	0.00
Otras industrias y otros asuntos económicos	0.00	0.00	0.00	0.00	0.00	0.00
<b>D Otras no clasificadas en funciones anteriores</b>	0.00	0.00	0.00	0.00	0.00	0.00
Transacciones de la deuda pública / costo financiero de la deuda	0.00	0.00	0.00	0.00	0.00	0.00
Transferencias, participaciones y aportaciones entre diferentes niveles y órdenes de gobierno	0.00	0.00	0.00	0.00	0.00	0.00
Sanamiento del sistema financiero	0.00	0.00	0.00	0.00	0.00	0.00
Adeudos de ejercicios fiscales anteriores	0.00	0.00	0.00	0.00	0.00	0.00
<b>TOTAL DEL GASTO NO ETIQUETADO</b>	<b>917,908.00</b>	<b>0.00</b>	<b>917,908.00</b>	<b>2,499,599.94</b>	<b>2,499,599.94</b>	<b>-1,581,691.94</b>
<b>II GASTO ETIQUETADO</b>						
<b>A Gobierno</b>	0.00	0.00	0.00	0.00	0.00	0.00
Legislación	0.00	0.00	0.00	0.00	0.00	0.00
Justicia	0.00	0.00	0.00	0.00	0.00	0.00
Coordinación de la política de gobierno	0.00	0.00	0.00	0.00	0.00	0.00
Relaciones exteriores	0.00	0.00	0.00	0.00	0.00	0.00
Asuntos financieros y hacendarios	0.00	0.00	0.00	0.00	0.00	0.00
Seguridad nacional	0.00	0.00	0.00	0.00	0.00	0.00
Asuntos de orden público y de seguridad interior	0.00	0.00	0.00	0.00	0.00	0.00
Otros servicios generales	0.00	0.00	0.00	0.00	0.00	0.00
<b>B Desarrollo social</b>	0.00	0.00	0.00	0.00	0.00	0.00
Protección ambiental	0.00	0.00	0.00	0.00	0.00	0.00
Vivienda y servicios a la comunidad	0.00	0.00	0.00	0.00	0.00	0.00
Salud	0.00	0.00	0.00	0.00	0.00	0.00
Recreación, cultura y otras manifestaciones sociales	0.00	0.00	0.00	0.00	0.00	0.00
Educación	0.00	0.00	0.00	0.00	0.00	0.00
Protección social	0.00	0.00	0.00	0.00	0.00	0.00
Otros asuntos sociales	0.00	0.00	0.00	0.00	0.00	0.00
<b>C Desarrollo económico</b>	0.00	0.00	0.00	0.00	0.00	0.00
Asuntos económicos, comerciales y laborales en general	0.00	0.00	0.00	0.00	0.00	0.00
Agropecuaria, silvicultura, pesca y caza	0.00	0.00	0.00	0.00	0.00	0.00
Combustibles y energía	0.00	0.00	0.00	0.00	0.00	0.00
Minería, manufacturas y construcción	0.00	0.00	0.00	0.00	0.00	0.00
Transporte	0.00	0.00	0.00	0.00	0.00	0.00
Comunicaciones	0.00	0.00	0.00	0.00	0.00	0.00
Turismo	0.00	0.00	0.00	0.00	0.00	0.00
Ciencia, tecnología e innovación	0.00	0.00	0.00	0.00	0.00	0.00
Otras industrias y otros asuntos económicos	0.00	0.00	0.00	0.00	0.00	0.00
<b>D Otras no clasificadas en funciones anteriores</b>	0.00	0.00	0.00	0.00	0.00	0.00
Transacciones de la deuda pública / costo financiero de la deuda	0.00	0.00	0.00	0.00	0.00	0.00
Transferencias, participaciones y aportaciones entre diferentes niveles y órdenes de gobierno	0.00	0.00	0.00	0.00	0.00	0.00
Sanamiento del sistema financiero	0.00	0.00	0.00	0.00	0.00	0.00
Adeudos de ejercicios fiscales anteriores	0.00	0.00	0.00	0.00	0.00	0.00
<b>TOTAL DEL GASTO ETIQUETADO</b>	<b>0.00</b>	<b>0.00</b>	<b>0.00</b>	<b>0.00</b>	<b>0.00</b>	<b>0.00</b>
<b>TOTAL DEL GASTO</b>	<b>917,908.00</b>	<b>0.00</b>	<b>917,908.00</b>	<b>2,499,599.94</b>	<b>2,499,599.94</b>	<b>-1,581,691.94</b>

Bajo protesta de decir verdad declaramos que los estados financieros y sus notas, son razonablemente correctos y son responsabilidad del emisor.

LIC. MARIA FERNANDA COVARRUBIAS LANZAGORTA  
PRESIDENTA DE DIF

C. SERGIO EFRAIN RODRIGUEZ OLMEDO  
DIRECCIÓN GENERAL



**DIF SISTEMA PARA EL DESARROLLO INTEGRAL DE LA FAMILIA DEL MUNICIPIO DE ETZATLÁN DIF**  
**ESTADO ANALÍTICO DEL EJERCICIO DEL PRESUPUESTO DE EGRESOS DETALLADO - LDF**  
**CLASIFICACIÓN DE SERVICIOS PERSONALES POR CATEGORÍA**

DEL 1 DE ENERO AL 31 DE DICIEMBRE DE 2020

CONCEPTO	EGRESOS					SUBTOTAL	
	APROBADO	AMPLIACIONES/ (REDUCCIONES)	MODIFICADO	DEVENGADO	PAGADO		
<b>I GASTOS NO ETIQUETADOS</b>							
A Personal administrativo y de servicio público	171,252.00	0.00	171,252.00	1,059,206.90	1,059,206.90	-887,954.90	
B Magisterio	0.00	0.00	0.00	0.00	0.00	0.00	
C Servicios de salud	0.00	0.00	0.00	0.00	0.00	0.00	
Personal administrativo	0.00	0.00	0.00	0	0.00	0.00	
Personal médico, paramédico y afín	0.00	0.00	0.00	0.00	0.00	0.00	
D Seguridad pública	0.00	0.00	0.00	0.00	0.00	0.00	
E Gastos asociados a la implementación de nuevas leyes federales o reformas a las mismas	0.00	0.00	0.00	0.00	0.00	0.00	
Nombre del programa o ley	0.00	0.00	0.00	0.00	0.00	0.00	
Nombre del programa o ley	0.00	0.00	0.00	0.00	0.00	0.00	
F Sentencias laborales definitivas	0.00	0.00	0.00	0.00	0.00	0.00	
<b>TOTAL DEL GASTO NO ETIQUETADO</b>	<b>171,252.00</b>	<b>0.00</b>	<b>171,252.00</b>	<b>1,059,206.90</b>	<b>1,059,206.90</b>	<b>-887,954.90</b>	
<b>II GASTOS ETIQUETADOS</b>							
A Personal administrativo y de servicio público	0.00	0.00	0.00	0.00	0.00	0.00	
B Magisterio	0.00	0.00	0.00	0.00	0.00	0.00	
C Servicios de salud	0.00	0.00	0.00	0.00	0.00	0.00	
Personal administrativo	0.00	0.00	0.00	0.00	0.00	0.00	
Personal médico, paramédico y afín	0.00	0.00	0.00	0.00	0.00	0.00	
D Seguridad pública	0.00	0.00	0.00	0.00	0.00	0.00	
E Gastos asociados a la implementación de nuevas leyes federales o reformas a las mismas	0.00	0.00	0.00	0.00	0.00	0.00	
Nombre del programa o ley	0.00	0.00	0.00	0.00	0.00	0.00	
Nombre del programa o ley	0.00	0.00	0.00	0.00	0.00	0.00	
F Sentencias laborales definitivas	0.00	0.00	0.00	0.00	0.00	0.00	
<b>TOTAL DEL GASTO ETIQUETADO</b>	<b>0.00</b>	<b>0.00</b>	<b>0.00</b>	<b>0.00</b>	<b>0.00</b>	<b>0.00</b>	
<b>III</b>	<b>TOTAL DEL GASTO DE SERVICIOS PERSONALES</b>	<b>171,252.00</b>	<b>0.00</b>	<b>171,252.00</b>	<b>1,059,206.90</b>	<b>1,059,206.90</b>	<b>-887,954.90</b>

Bajo protesta de decir verdad declaramos que los estados financieros y sus notas, son razonablemente correctos y son responsabilidad del emisor.

\_\_\_\_\_  
**LIC. MARIA FERNANDA COVARRUBIAS LANZAGORTA**  
 PRESIDENTA DE DIF

\_\_\_\_\_  
**C. SERGIO EFRAIM RODRIGUEZ OLMEDO**  
 DIRECTOR GENERAL

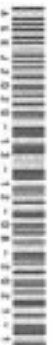

**DIF SISTEMA PARA EL DESARROLLO INTEGRAL DE LA FAMILIA DEL MUNICIPIO DE ETZATLÁN DIF**  
**BALANCE PRESUPUESTARIO - LDF**  
**DEL 1 DE ENERO AL 31 DE DICIEMBRE DE 2020**

CONCEPTO	ESTIMADO/ APROBADO	DEVENGADO	RECAUDADO/ PAGADO
<b>A Ingresos totales</b>	<b>5,431,107.00</b>	<b>2,636,603.69</b>	<b>2,636,603.69</b>
A1 Ingresos de libre disposición	1,859,000.00	87,001.00	87,001.00
A2 Transferencias federales etiquetadas	3,572,107.00	2,549,602.69	2,549,602.69
A3 Financiamiento neto	0.00	0.00	0.00
<b>B Egresos presupuestarios</b>	<b>917,908.00</b>	<b>2,499,599.94</b>	<b>2,499,599.94</b>
B1 Gastos no etiquetado (sin incluir amortización de la deuda pública)	917,908.00	2,499,599.94	2,499,599.94
B2 Gasto etiquetado (sin incluir amortización de la deuda pública)	0.00	0.00	0.00
<b>C Remanentes del ejercicio anterior</b>	<b>0.00</b>	<b>0.00</b>	<b>0.00</b>
C1 Remanentes de ingresos de libre disposición aplicados en el periodo	0.00	0.00	0.00
C2 Remanentes de transferencias federales etiquetadas aplicados en el periodo	0.00	0.00	0.00
<b>I Balance presupuestario</b>	<b>4,513,199.00</b>	<b>137,003.75</b>	<b>137,003.75</b>
<b>II Balance presupuestario sin financiamiento neto</b>	<b>4,513,199.00</b>	<b>137,003.75</b>	<b>137,003.75</b>
<b>III Balance presupuestario sin financiamiento neto y sin remanentes del ejercicio anterior</b>	<b>4,513,199.00</b>	<b>137,003.75</b>	<b>137,003.75</b>

CONCEPTO	APROBADO	DEVENGADO	PAGADO
<b>E Intereses, comisiones y gastos de la deuda</b>	<b>0.00</b>	<b>0.00</b>	<b>0.00</b>
E1 Intereses, comisiones y gastos de la deuda con gasto no etiquetado	0.00	0.00	0.00
E2 Intereses, comisiones y gastos de la deuda con gasto etiquetado	0.00	0.00	0.00
<b>IV Balance primario</b>	<b>4,513,199.00</b>	<b>137,003.75</b>	<b>137,003.75</b>

CONCEPTO	ESTIMADO/ APROBADO	DEVENGADO	RECAUDADO/ PAGADO
<b>F Financiamiento</b>	<b>0.00</b>	<b>0.00</b>	<b>0.00</b>
F1 Financiamiento con fuente de pago de ingresos de libre disposición	0.00	0.00	0.00
F2 Financiamiento con fuente de pago de transferencias federales etiquetadas	0.00	0.00	0.00
<b>G Amortización de la deuda</b>	<b>0.00</b>	<b>0.00</b>	<b>0.00</b>
G1 Amortización de la deuda pública con gasto no etiquetado	0.00	0.00	0.00
G2 Amortización de la deuda pública con gasto etiquetado	0.00	0.00	0.00
<b>A3 Financiamiento Neto</b>	<b>0.00</b>	<b>0.00</b>	<b>0.00</b>

CONCEPTO	ESTIMADO/ APROBADO	DEVENGADO	RECAUDADO/ PAGADO
<b>A1 Ingresos de libre disposición</b>	<b>1,859,000.00</b>	<b>87,001.00</b>	<b>87,001.00</b>
<b>A3.1 Financiamiento neto con fuente de pago de ingresos de libre disposición</b>	<b>0.00</b>	<b>0.00</b>	<b>0.00</b>
F1 Financiamiento con fuente de pago de ingresos de libre disposición	0.00	0.00	0.00
G1 Amortización de la deuda pública con gasto etiquetado	0.00	0.00	0.00
<b>B1 Gasto no etiquetado (sin incluir amortización de la deuda pública)</b>	<b>917,908.00</b>	<b>2,499,599.94</b>	<b>2,499,599.94</b>
<b>C1 Remanente de ingresos de libre disposición aplicados en el periodo</b>	<b>0.00</b>	<b>0.00</b>	<b>0.00</b>
<b>V Balance presupuestario de recursos disponibles</b>	<b>941,092.00</b>	<b>-2,412,598.94</b>	<b>-2,412,598.94</b>
<b>VI Balance presupuestario de recursos disponibles sin financiamiento neto</b>	<b>941,092.00</b>	<b>-2,412,598.94</b>	<b>-2,412,598.94</b>

CONCEPTO	ESTIMADO/ APROBADO	DEVENGADO	RECAUDADO/ PAGADO
<b>A2 Transferencias federales etiquetadas</b>	<b>3,572,107.00</b>	<b>2,549,602.69</b>	<b>2,549,602.69</b>
<b>A3.2 Financiamiento neto con fuente de pago de transferencias federales etiquetadas</b>	<b>0.00</b>	<b>0.00</b>	<b>0.00</b>
F2 Financiamiento con fuente de pago de transferencias federales	0.00	0.00	0.00
G2 Amortización de la deuda pública con gasto etiquetado	0.00	0.00	0.00
<b>B2 Gasto etiquetado (sin incluir amortización de la deuda pública)</b>	<b>0.00</b>	<b>0.00</b>	<b>0.00</b>
<b>C2 Remanente de transferencias federales etiquetadas aplicados en el periodo</b>	<b>0.00</b>	<b>0.00</b>	<b>0.00</b>
<b>VII Balance presupuestario de recursos etiquetados</b>	<b>3,572,107.00</b>	<b>2,549,602.69</b>	<b>2,549,602.69</b>
<b>VIII Balance presupuestario de recursos etiquetados sin financiamiento neto</b>	<b>3,572,107.00</b>	<b>2,549,602.69</b>	<b>2,549,602.69</b>

Bajo protesta de decir verdad declaramos que los estados financieros y sus notas, son razonablemente correctos y son responsabilidad del emisor.

\_\_\_\_\_  
**LIC. MARIA FERNANDA COVARRUBIAS LANZAGORTA**  
**PRESIDENTA DE DIF**

\_\_\_\_\_  
**C. SERGIO EFRAIN RODRIGUEZ OLMEDO**  
**DIRECTOR GENERAL**



**DIF SISTEMA PARA EL DESARROLLO INTEGRAL DE LA FAMILIA DEL MUNICIPIO DE ETZATLÁN DIF  
INFORMATIVA ANUAL DE OBRAS  
DEL 1 DE ENERO AL 31 DE DICIEMBRE DE 2020**

MONEDA DE OBRAS O EQUIPO DE OBRAS O TRABAJO	LOCALIDAD	DESCRIPCIÓN DE LA OBRAS O EQUIPO O TRABAJO	MONTOS DEL SECTOR DE OBRAS	SECCIÓN DE OBRAS DE INTERÉS GENERAL			MONTOS DE EJECUCIÓN			FECHA DE EJECUCIÓN			MONTOS DEL SECTOR ECONOMÍA			MONTOS TOTALES EJECUTADOS EN EL AÑO	ESTATUS DE LA OBRAS	FECHA DE TERMINACIÓN
				LABORES	CONCRETOS	OTROS	INICIO	TERMINO	FECHA	NO INICIADO	NO EJECUTADO	NO TERMINADO	NO INICIADO	NO EJECUTADO	NO TERMINADO			
0	0	0	0	0	0	0	0	0	0	0	0	0	0	0	0	0	0	0

  
 LIC. MARÍA TERESITA RODRÍGUEZ QUINTANA  
 DIRECTORA DE OBRAS

  
 C. RAMIRO IRUJO RODRÍGUEZ QUINTANA  
 DIRECTOR GENERAL





**DIF SISTEMA PARA EL DESARROLLO INTEGRAL DE LA FAMILIA DEL  
MUNICIPIO DE ETZATLÁN DIF  
INFORME ANUAL DE DESEMPEÑO EN LA GESTIÓN  
DEL 1 DE ENERO AL 31 DE DICIEMBRE DE 2020**

No aplica.



---

**LIC. MARIA FERNANDA  
COVARRUBIAS LANZAGORTA**

**PRESIDENTA DE DIF**



---

**C. SERGIO EFRAIN RODRIGUEZ  
OLMEDO**

**DIRECTOR GENERAL**

**ASEJ2020-13-12-08-2021-1**

Bajo protesta de decir verdad declaramos que los Estados Financieros y sus  
Notas son razonablemente correctos y responsabilidad del emisor.